

## Բ ա ց ա տ ր ա գ ի ր

Սույն նախագծով նախատեսված է կատարել հետևյալ շինարարական աշխատանքները.

1. Գլխավոր մուտքի հարթակի և աստիճանների պոկված և վնասված բազալտե վերանորոգում;
2. N6.N7.N8 սենքերի (սան.հանգույց) պլաստմասե կախովի առաստաղի, լվացարանների և զուգարանակոնքերի փոխարինում նորով, պատերի վերանորոգում՝ ներկում լատեքսային ներկով;
3. N1 սենքի պատերի և առաստաղի (մասնակի հատված) վերանորոգում, ներկում լատեքսային ներկով;
4. N3 սենքի ընդլայնում՝ վերակառուցում, ներքին և արտաքին հարդարման աշխատանքների իրականացում;
5. N11 N12 սենքերի պատերի և առաստաղի վերանորոգում, կախովի պլաստմասե առաստաղի փոխարինում Արմատրոնգ տիպի կախովի առաստաղով: Տանիքի վերանորոգում;
6. N13 N14 սենքում նոր լուսամուտի բացվածքի իրականացում, պատերի և առաստաղի վերանորոգում, ներկում լատեքսային ներկով;
7. N24 սենքի հարթ տանիքի վերակառուցում թեք տանիքի՝ հարթ ցինկապատ թիթեղյա ծածկույթով
8. N25 N29 սենքերի (միջանցք) դռների փոխարինում պատվիրատուի կողմից տրամադրվող լամինատե դռներով;
9. N26 սենքում նոր լուսամուտի բացվածքի իրականացում, պատերի վերանորոգում, ներկում լատեքսային ներկով, Արմատրոնգ տիպի կախովի առաստաղի և լամինատե հատակի իրականացում
10. N27 սենքի պատերի վերանորոգում, ներկում լատեքսային ներկով, պլաստմասե առաստաղի փոխարինում Արմատրոնգ տիպի կախովի առաստաղով
11. N32 սենքի պատի և առաստաղի խոնավացած տեղամասի վերանորոգում, ներկում լատեքսային ներկով
12. Նկուղի արտաքին աստիճանի և լուսամուտների փոստրակների վրա ծածկարանների իրականացում, աստիճանների երեսպատում բազալտե սալերով, մուտքի դռան փոխարինում մետաղականով, ներքին հարդարման աշխատանքների իրականացում, հատակի երեսպատում խեցեսալով;
13. Միջուրինի փողոցից իրականացնել թեքուղի բնակչության սակավաշարժուն խմբերի համար:

14. Կապալի օբյեկտին, դրա առանձին մասերին և օգտագործվող նյութերին ներկայացվող երաշխիքային նվազագույն ժամկետը սահմանվում է -2- տարի.

15. Աշխատանքի կատարման ժամանակ օգտագործվող բոլոր նյութերը պետք է համապատասխանեն Հայաստանի Հանրապետությունում գործող ստանդարտներին և նորմատիվային փաստաթղթերի պահանջներին, ինչպես նաև տվյալ ապրանքների որակի չափանիշներին (սերտիֆիկատների) պահանջներին.

16. Աշխատանքի կատարման համար պահանջվող լիցենզիային, աշխատանքային ռեսուրսներին և մասնագիտական հատկանիշներին ներկայացվող պահանջները.

ա/ կապալառու տվյալ օբյեկտի աշխատանքները կատարելու համար պետք է ունենա քաղաքաշինության բնագավառում շինարարության իրականացման լիցենզիա, ներառյալ ներդիրը՝ - բնակելի, հասարակական և արտադրական;

բ/ աշխատանքների կատարման համար պահանջվող տեխնիկական միջոցներն են՝ ինքնաթափ, կտրող, հատող, գոգող և ծակող գործիքներ:

գ/ աշխատանքների կատարման համար կապալառուն պետք է ունենա ինժեներական անձնակազմ, որոնց միջին մասնագիտական ստաժը կազմում է առնվազն 3 տարի:

Կազմեց՝

Գ. Գրիգորյան

ԻՐԱԴՐՈՒԹՅԱՆ ՀԱՏԱԿԱԳԻԾ Մ-1:500

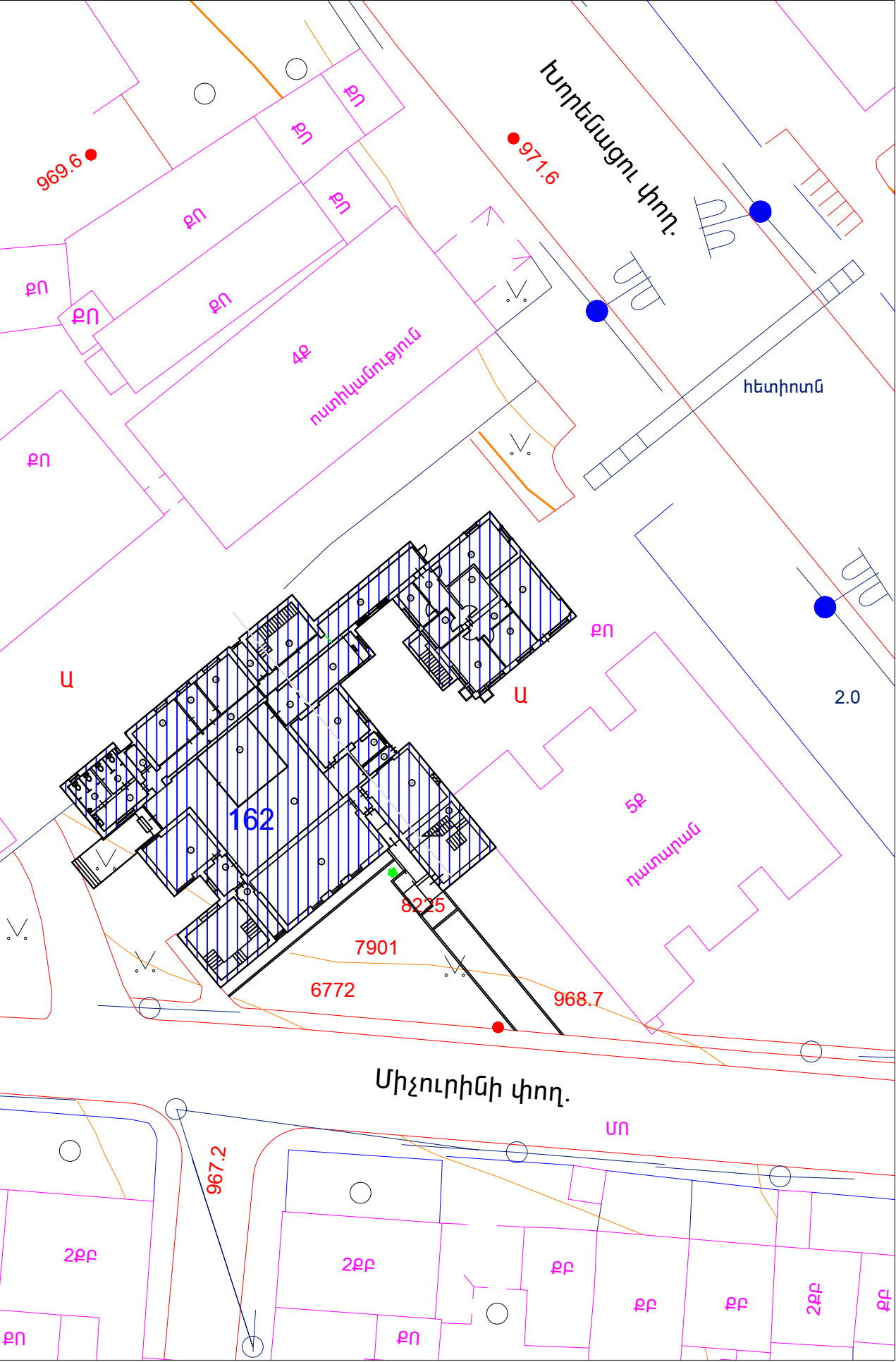

ՇԻՆԱՐԱՐԱԿԱՆ ԱՇԽԱՏԱՆՔՆԵՐԻ ԿԱՏԱՐՄԱՆ ԺԱՄԱՆԱԿԱՑՈՒՅՑ			
ԱՇԽԱՏԱՆՔՆԵՐԻ ԱՆՎԱՆՈՒՄԸ	ՇԻՆԱՐԱՐԱԿԱՆ ԱՇԽԱՏԱՆՔՆԵՐԻ ԿԱՏԱՐՄԱՆ ԺԱՄԱՆԱԿԱՑՈՒՅՑԸ ԸՍՏ ԱՄԻՍՆԵՐԻ		
	1	2	3
ՇԻՆ. ՄՈՆՏԱԺԱՅԻՆ ԱՇԽԱՏԱՆՔՆԵՐԻ ՆԱԽԱՊԱՏՐԱՍՏԱՆ ԱՇԽԱՏԱՆՔՆԵՐ			
ՔԱՆԴՄԱՆ ԱՇԽԱՏԱՆՔՆԵՐ			
ԿԱՌՈՒՅՄԱՆ ԱՇԽԱՏԱՆՔՆԵՐ			
ՀԱՅՏՆԱԲԵՐՎԱԾ ԹԵՐՈՒԹՅՈՒՆՆԵՐԻ ՎԵՐԱՅՄԱՆ, ՏԱՐԱԾՔԻ ՄԱՔՐՄԱՆ ԱՇԽԱՏԱՆՔՆԵՐ			
ԱՆՀՐԱԺԵՇՏ ՓԱՍՏԱԹՂԹԵՐԻ ՆԱԽԱՊԱՏՐԱՍՏՈՒՄ, ՇԱՀԱԳՈՐԾՄԱՆ ՀԱՆՁՆՈՒՄ			

ԳԾԱԳՐԵՐԻ ԱՆՎԱՆԱՑԱՆԿ

Հ/Հ	ԱՆՎԱՆՈՒՄԸ	ԷԶ
1	ՇԻՆԱՐԱՐԱԿԱՆ ԱՇԽԱՏԱՆՔՆԵՐԻ ԿԱՏԱՐՄԱՆ ԺԱՄԱՆԱԿԱՑՈՒՅՑ; ԳԾԱԳՐԵՐԻ ԱՆՎԱՆԱՑԱՆԿ: ԻՐԱԴՐՈՒԹՅԱՆ ՀԱՏԱԿԱԳԻԾ Մ 1:500	ՃՇ-1
2	ԱՌԱՋԻՆ ՀԱՐԿԻ ԵՎ ՆԿՈՒԴԻ ՀԱՏԱԿԱԳԻԾ ՎԵՐԱՆՈՐԴԱԿՈՂ ՍԵՆՔԵՐԻ ՆՇԱԳՐՈՒՄՈՎ (ԶՓԱԳՐՈՒԹՅՈՒՆ)	ՃՇ-2
3	ԱՌԱՋԻՆ ՀԱՐԿԻ ԵՎ ՆԿՈՒԴԻ ՀԱՏԱԿԱԳԻԾ (ՎԵՐԱՆՈՐԴԱԿՈՒՄ)	ՃՇ-3
4	ՎԵՐԱՆՈՐԴԱԿԱՆ ԱՇԽԱՏԱՆՔՆԵՐԻ ԾԱՎԱԼՆԵՐԻ ԱՄՓՈՓԱԳԻՐ	ՃՇ-4
5	ԴՈՒՌ ԵՎ ՊԱՏՈՒՀԱՆՆԵՐ; ՄԱՍՆԱԳԻՐ	ՃՇ-5
6	ՆԿՈՒԴԻ ԾԱԾԿԱՐԱՆԻ ՄԵՏԱՂԱԿԱՆ ՏԱՐԵՐԻ ԴԱՍԱԿՈՐՄԱՆ ՀԱՏԱԿԱԳԻԾ	ՃՇ-6
7	ԿՏՐՎԱԾՔ 1 - 1	ՃՇ-7
8	ԿՏՐՎԱԾՔ 2 - 2: 3 - 3 :ՏԱՆԻՔԻ ՀԱՏԱԿԱԳԻԾ	ՃՇ-8
9	ՀԱՆԳՈՒՅՑՆԵՐ: ՄԱՍՆԱԳԻՐ	ՃՇ-9
10	ՊԱՏՈՒՀԱՆԻ ԲԱՑՎԱԾՔԻ ԲԱՑՈՒՄ	ՃՇ-10
11	ՍԵՆՔ N3 ԾԱԾԿԻ ՀԱՏԱԿԱԳԻԾ : ԿՏՐՎԱԾՔ: ՊԱՏԻ ՓՈՎԱԾՔ	ՃՇ-11
12	ԿՏՐՎԱԾՔՆԵՐ: ՄԱՍՆԱԳԻՐ	ՃՇ-12
13	ՍԵՆՔ N3 ՏԱՆԻՔԻ ՀԱՏԱԿԱԳԻԾ	ՃՇ-13
14	ԿՏՐՎԱԾՔ Բ - Բ :ՀԱՆԳՈՒՅՑՆԵՐ	ՃՇ-14
15	N12.N24 ՍԵՆՔԵՐԻ ՏԱՆԻՔԻ ԵՎ ՓԱՅՏՅԱ ԷԼԵՄԵՆՏՆԵՐԻ ԴԱՍԱԿՈՐՄԱՆ ՍԽԵՄԱ	ՃՇ-15
16	ԿՏՐՎԱԾՔՆԵՐ: ՀԱՆԳՈՒՅՑՆԵՐ	ՃՇ-16
17	ՀԱՏԱԿԱԳԻԾԻ ԴՐՎԱԳ (ԶՓԱԳՐՈՒԹՅՈՒՆ): ԿՏՐՎԱԾՔՆԵՐ: ՄԱՍՆԱԳԻՐ	ՃՇ-17
18	ՀԱՏԱԿԱԳԻԾԻ ԴՐՎԱԳ (ՎԵՐԱԿԱՌՈՒՅՈՒՄ): ԿՏՐՎԱԾՔՆԵՐ	ՃՇ-18

	Ք. ԵՐԵՎԱՆ, Մ. ԽՈՐԵՆԱՑՈՒ 162ա ՇԵՆՔԻ ՀԻՄՆԱՆՈՐԴԱԿԱՆ ԱՇԽԱՏԱՆՔՆԵՐ			ՊԱՅՄԱՆԱԳԻՐ «ԻԿՎԾԻԿ-ԲԸԱՀՆԱԳՊ-01/17»		
			ՀԱՐՏԱՐԱՊԵՏԱՇԽԱՐԱՐԱԿԱՆ	Փուլ	Թերթ	Թերթեր
	ՏՆՕՐԵՆ	Լ. ԳՐԻԳՈՐՅԱՆ	ՇԻՆԱՐԱՐԱԿԱՆ ԱՇԽԱՏԱՆՔՆԵՐԻ ԿԱՏԱՐՄԱՆ ԺԱՄԱՆԱԿԱՑՈՒՅՑ; ԳՏԱԳՐԵՐԻ ԱՆՎԱՆԱՑԱՆԿ; ԻՐԱԴՐՈՒԹՅԱՆ ՀԱՏԱԿԱԳԻԾ Մ 1:500	ԱՆ	ՃՇ-1	18
	ՆԱԽԱԳԾԵՑ	Գ. ԳՐԻԳՈՐՅԱՆ		«Թ.Ա.Հ.Գ. ԳՐԻԳ» ՍՊԸ		





ՎԵՐԱՆՈՐՈԳՄԱՆ ԱՇԽԱՏԱՆՔՆԵՐԻ ԾԱՎԱԼՆԵՐԻ ԱՄՓՈՓԱԳԻՐ

Հ.Հ	Աշխատանքի անվանումը	Չ.Մ	Քանակը
	ՄՈՒՏՔԻ ՀԱՐԹԱԿ		
1	Հարթակի և աստիճանների պոկված և վնասված բազալտե սալերի ապամոնտաժում ցեմ. ավազե շերտի հետ միասին	ք.մ	15.00
2	Նույնի երեսապատում բազալտե սալով այդ թվում	ք.մ	15.00
3	ապամոնտաժված սալերի կիրառմամբ	ք.մ	9.00
4	նոր բազալտե սալերով-30մմ	ք.մ	6.00
	N6.N7.N8 ՍԵՆՔԵՐ		
1	Պլաստմասե կախովի առաստաղի ապամոնտաժում	ք.մ	30.00
2	Պատի պլաստմասե երեսպատվածքի ապամոնտաժում	ք.մ	1.40
3	Պատի ներկի քերում	ք.մ	75.00
4	Զուգարանակոնքի ապամոնտաժում	հատ	4.00
5	Պլաստմասե կախովի առաստաղի իրականացում	ք.մ	30.00
6	Ջրակայուն գիպսեստվարաթղթով պատի իրականացում (h=12.5մմ)	ք.մ	1.80
7	Պատերի ներկում լատեքսով մածկապատմամբ	ք.մ	76.00
8	Պլաստմասե դռնակի տեղադրում(300x300մմ)	հատ	1.00
9	Զուգարանակոնքի տեղադրում	հատ	4.00
	N1 ՍԵՆՔ		
1	Պատի ներկի քերում	ք.մ	47.30
2	Առաստաղի ներկի քերում	ք.մ	16.80
3	Պատի գաջե սվաղի վերանորոգում	ք.մ	2.00
4	Պատերի ներկում լատեքսով մածկապատմամբ	ք.մ	47.30
5	Առաստաղի ներկում լատեքսով մածկապատմամբ	ք.մ	16.80
	N3 ՍԵՆՔ		
1	Պատուհանի և մետաղական ճաղաշարի ապամոնտաժում	ք.մ	0.22
2	Քարե պատի քանդում	խ.մ	0.75
3	Պատի ներկի քերում	ք.մ	17.00
4	Առաստաղի ներկի քերում	ք.մ	2.70
5	Պատի գաջե սվաղի իրականացում	ք.մ	23.00
6	Առաստաղի գաջե սվաղի իրականացում	ք.մ	4.60
7	Ներքին շեպերի սվաղ գաջով	ք.մ	0.50
8	Պատերի և շեպերի ներկում լատեքսով մածկապատմամբ	ք.մ	40.50
9	Առաստաղի ներկում լատեքսով մածկապատմամբ	ք.մ	7.30
10	Հատակի խճի շերտ տոփանումով	խ.մ	1.60
11	Հատակի բետոնե նախաշերտ (բետոնB15)	խ.մ	0.50
12	Հատակի ցեմ.ավազե հարթեցնող շերտ-30մմ	ք.մ	7.30
13	Խեցեսալե հատակ	ք.մ	7.30
14	Խեցեսալե շրիշակ - h=80մմ	զծ.մ	13.70

Հ.Հ	Աշխատանքի անվանումը	Չ.Մ	Քանակը
14	Արտաքին պատի ցեմ.ավազե սվաղ մանրացանցի վրայով	ք.մ	3.00
15	Արտաքին շեպերի ցեմ.ավազե սվաղ	զծ.մ	2.70
16	Արտաքին պատերի և շեպերի ներկում ֆասադային ներկով մածկապատմամբ	ք.մ	3.50
17	Գետնախարիսխի երեսապատում բազալտե սալով-30մմ	ք.մ	0.60
	N11.N12 ՍԵՆՔԵՐ		
1	Պլաստմասե կախովի առաստաղի ապամոնտաժում	ք.մ	23.00
2	Պատի ներկի քերում	ք.մ	69.00
3	Պատի գաջե սվաղի վերանորոգում	ք.մ	10.00
4	Պատերի ներկում լատեքսով մածկապատմամբ	ք.մ	69.00
5	Արմստրոնգ տիպի կախովի առաստաղի իրականացում	ք.մ	31.00
	N13.N14 ՍԵՆՔԵՐ		
1	Պատի ներկի քերում	ք.մ	85.00
2	Առաստաղի ներկի քերում	ք.մ	33.00
3	Պատի գաջե սվաղի վերանորոգում	ք.մ	10.00
4	Ներքին շեպերի սվաղ գաջով	ք.մ	1.30
5	Պատերի և շեպերի ներկում լատեքսով մածկապատմամբ	ք.մ	87.00
6	Առաստաղի ներկում լատեքսով մածկապատմամբ	ք.մ	33.00
7	Արտաքին շեպերի ցեմ.ավազե սվաղ	զծ.մ	5.80
8	Արտաքին շեպերի ներկում ֆասադային ներկով մածկապատմամբ	ք.մ	1.80
	N25. N29 ՍԵՆՔԵՐ		
1	Դռների ապամոնտաժում	հատ ք.մ	6 11.30
2	Ներքին շեպերի սվաղ գաջով	ք.մ	4.50
3	Շեպերի ներկում լատեքսով մածկապատմամբ	ք.մ	4.50
4	Լամինատե դռների մոնտաժում (դռները պատվիրատուի կողմից)	հատ ք.մ	6 11.30
	N26 ՍԵՆՔ		
1	Պատի ներկի քերում	ք.մ	35.00
2	Պատի գաջե սվաղ	ք.մ	20.00
3	Ներքին շեպերի սվաղ գաջով	ք.մ	2.60
4	Պատերի և շեպերի ներկում լատեքսով մածկապատմամբ	ք.մ	75.00
5	Արմստրոնգ տիպի կախովի առաստաղի իրականացում	ք.մ	24.00
6	Հատակի ցեմ.ավազե հարթեցնող շերտ-30մմ	ք.մ	24.00
7	Լամինատե հատակ շրիշակներով	ք.մ	24.00
8	Արտաքին շեպերի ցեմ.ավազե սվաղ	զծ.մ	11.60
9	Արտաքին շեպերի ներկում ֆասադային ներկով մածկապատմամբ	ք.մ	3.60
	N27 ՍԵՆՔ		
1	Պլաստմասե կախովի առաստաղի ապամոնտաժում	ք.մ	29.00
2	Պատի ներկի քերում	ք.մ	75.00
3	Պատերի ներկում լատեքսով մածկապատմամբ	ք.մ	75.00
4	Արմստրոնգ տիպի կախովի առաստաղի իրականացում	ք.մ	29.00

Հ.Հ	Աշխատանքի անվանումը	Չ.Մ	Քանակը
	N32 ՍԵՆՔ		
1	Պատի ներկի քերում (խոնավացած տեղամաս)	ք.մ	5.70
2	Առաստաղի ներկի քերում (խոնավացած տեղամաս)	ք.մ	3.80
3	Գաջե սվաղ	ք.մ	3.00
4	Պատերի ներկում լատեքսով մածկապատմամբ	ք.մ	5.70
5	Առաստաղի ներկում լատեքսով մածկապատմամբ	ք.մ	3.80
	ՆԿՈՒՂ		
1	Պատուհանի բացվածքի եզրերի վերականգնում (բետոն B15)	խ.մ	0.40
2	Ներքին պատի ցեմ.ավազե սվաղ մանրացանցի վրայով	ք.մ	128.00
3	Ներքին շեպերի ցեմ.ավազե սվաղ	զծ.մ	10.40
4	Առաստաղի գաջե սվաղ	ք.մ	72.00
5	Պատերի և շեպերի ներկում լատեքսով մածկապատմամբ	ք.մ	131.00
6	Առաստաղի ներկում լատեքսով մածկապատմամբ	ք.մ	72.00
7	Հատակի ցեմ.ավազե հարթեցնող շերտ-40մմ	ք.մ	72.00
8	Խեցեսալե հատակ	ք.մ	72.00
9	Խեցեսալե շրիշակ - h=80մմ	ք.մ	3.20
10	Արտաքին աստիճանի պատի ցեմ.ավազե սվաղ մանրացանցի վրայով	ք.մ	21.00
11	Աստիճանների երեսապատում բազալտե սալով-30մմ	ք.մ	12.50
	Էլեկտրամատակարարում		
1	Վարդակների ապամոնտաժում	հատ	10
2	Անջատիչների ապամոնտաժում	հատ	2
3	Լուսատուների ապամոնտաժում /հետագա վերատեղադրման համար/	հատ	10
4	Լուսատուների տեղադրում /գոյություն ունեցող/	հատ	10
5	Լուսատուների տեղադրում լյումինեցենտային լամպերով 4x18Վտ	հատ	22
6	Լուսատուների տեղադրում լյումինեցենտային լամպերով 2x36Վտ	հատ	15
7	LED լուսարձակների տեղադրում 24Վտ	հատ	4
8	LED լուսատուների տեղադրում 24Վտ	հատ	2
9	LED լուսատուների տեղադրում 9 Վտ կախովի պլաստպասե առաստաղում	հատ	9
10	ՈՒԲ-2x1.5մ <sup>2</sup> հատվածքով, հաղորդալարի անցկացում	մ	132
11	ՈՒԲ-3x2.5մ <sup>2</sup> հատվածքով, հաղորդալարի անցկացում	մ	87
12	Պոլիվինիլքլորիդե ձկախողովակ D=16 մմ	մ	47
13	Ակոսների փորում սվաղի տակ	մ	57
14	Ակոսների փակում	ք.մ	0.86
15	Մեկստեղնավոր անջատիչների տեղադրում	հատ	8
16	Վարդակների տեղադրում հողանցման կոնտակտով, փակ տեղադրման երկտեղանի	հատ	26
17	Տուփեր անջատիչների եւ վարդակների տեղադրման համար	հատ	34

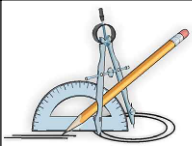

Ք. ԵՐԵՎԱՆ, Մ. ԽՈՐԵՆԱՅՈՒ 162ա ՇԵՆՔԻ ՀԻՄՆԱՆՈՐՈԳՄԱՆ ԱՇԽԱՏԱՆՔՆԵՐ

ՊԱՅՄԱՆԱԳԻՐ  
«ԻԿՎԾԻԿ-ԲԸԱՀՆԱԳՊ-01/17»

ՏՆՕՐԵՆ	Լ. ԳՐԻԳՈՐՅԱՆ		ՀԱՐՏԱՐԱՊԵՏԱՇԽՆԱՐԱՐԱԿԱՆ	Փուլ	Թերթ	Թերթեր
ՆԱԽԱԳԾԵՑ	Գ. ԳՐԻԳՈՐՅԱՆ		ՎԵՐԱՆՈՐՈԳՄԱՆ ԱՇԽԱՏԱՆՔՆԵՐԻ ԾԱՎԱԼՆԵՐԻ ԱՄՓՈՓԱԳԻՐ	ԱՆ	ՃՇ-4	18
				«Թ.Ա.Հ.Գ. ԳՐԻԳ» ՍՊԸ		

ԴՈՆԵՐԻ ԵՎ ՊԱՏՈՒՀԱՆՆԵՐԻ ՄԱՍՆԱԳԻՐ

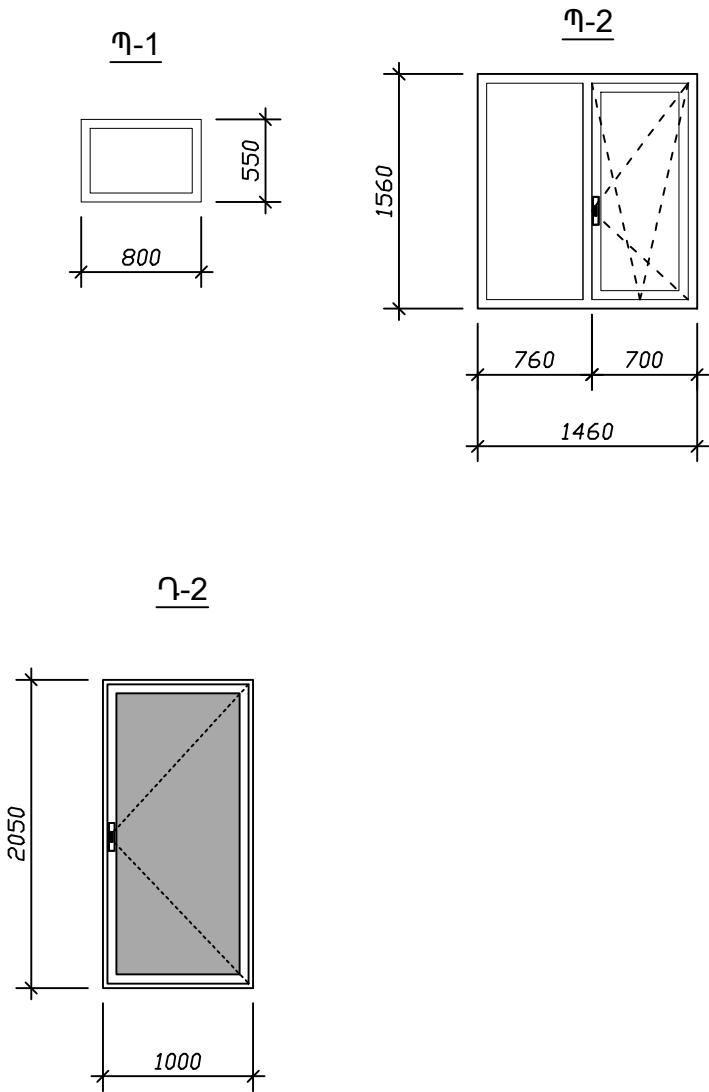

ԴԻՐՔ	ՆՇԱՆԱԿՈՒԹՅՈՒՆԸ	ՔԱՆ. (հատ)	ԷԼԵՄԵՆՏԻ ՄԱԿԵՐԵՄԸ Մ²			ԸՆԴՀԱՆՈՒՐ ՄԱԿԵՐԵՄԸ Մ²		
			ԲԱՑՎՈՂ	ՉԲԱՑՎՈՂ	ԸՆԴԱՄԵՆԸ	ԲԱՑՎՈՂ	ՉԲԱՑՎՈՂ	ԸՆԴԱՄԵՆԸ
	ՊԱՏՈՒՀԱՆՆԵՐ							
Պ-1	Մետաղապլաստե ապակեփաթեթով, ներառյալ սարքերը	1		0.44	0.44		0.44	0.44
Պ-2	Մետաղապլաստե ապակեփաթեթով, ներառյալ սարքերը	3	0.92	1.36	2.28	2.76	4.08	6.84
	<b>ԸՆԴԱՄԵՆԸ ՊԱՏՈՒՀԱՆՆԵՐ</b>	4				2.76	4.52	7.28
	ԴՈՆԵՐ							
Դ - 1	Մետաղապլաստե միափեղկ, ապակեփաթեթով, ներառյալ սարքերը և պարակալները	1	1.85	3.4	5.25			5.25
Դ - 2	Մետաղական միափեղկ, խուլ, փոշեներկմամբ, ներառյալ սարքերը	1			2.05			2.05
	<b>ԸՆԴԱՄԵՆԸ ԴՈՆԵՐ</b>	2			7.30			7.30
	<b>Միջատապաշտպան ցանց</b>							
	<b>Պլաստմասե պատուհանագոգ b=350մմ</b>							
	<b>Պատուհանների մետաղական ճաղաշար</b> (ճաղաշարը պատվիրատուի կողմից)							
	<b>Պատուհանների բարդ փականներ</b>							

ԾԱՆՈԹՈՒԹՅՈՒՆ

1. Դռները տեղադրելուց առաջ կատարել ստուգիչ չափումներ և տեղադրել սպիտակ գույնի արտասահմանյան պրոֆիլներից մետաղապլաստե դռներ, ներառյալ սարքերը
2. Պատուհանները տեղադրելուց առաջ կատարել ստուգիչ չափումներ և տեղադրել՝ արտասահմանյան պրոֆիլներից սպիտակ գույնի ապակեփաթեթով պատուհաններ (բացվող և չբացվող), ներառյալ սարքերը
- 3 Պատուհաններին տեղադրել 35 սմ լայնությամբ պլաստմասե պատուհանագոգեր և միջատապաշտպան ցանց:

	Ք. ԵՐԵՎԱՆ, Մ. ԽՈՐԵՆԱՅՈՒ 162ա ՇԵՆՔԻ ՀԻՄՆԱՆՈՐՈԳՄԱՆ ԱՇԽԱՏԱՆՔՆԵՐ			ՊԱՅՄԱՆԱԳԻՐ «ԻԿԿԾԻԿ-ԲԸԱՀՆԱԳՊ-01/17»		
			ՀԱՐՏԱՐԱՊԵՏԱՇԽՆԱՐԱՐԱԿԱՆ	Փուլ	Թերթ	Թերթեր
	ՏՆՕՐԵՆ	Լ. ԳՐԻԳՈՐՅԱՆ	ԴՈՒՐ ԵՎ ՊԱՏՈՒՀԱՆՆԵՐ; ՄԱՍՆԱԳԻՐ	ԱՆ	ՃՇ-5	18
	ՆԱԽԱԳԾԵՑ	Գ. ԳՐԻԳՈՐՅԱՆ		«Թ.Ա.Հ.Գ. ԳՐԻԳ» ՍՊԸ		

ՆԿՈՒՂԻ ԾԱԾԿԱՐԱՆԻ ՄԵՏԱՂԱԿԱՆ ՏԱՐԻԵՐԻ ԴԱՍԱԿՈՐՄԱՆ ՀԱՏԱԿԱԳԻԾ (Մ1:40)

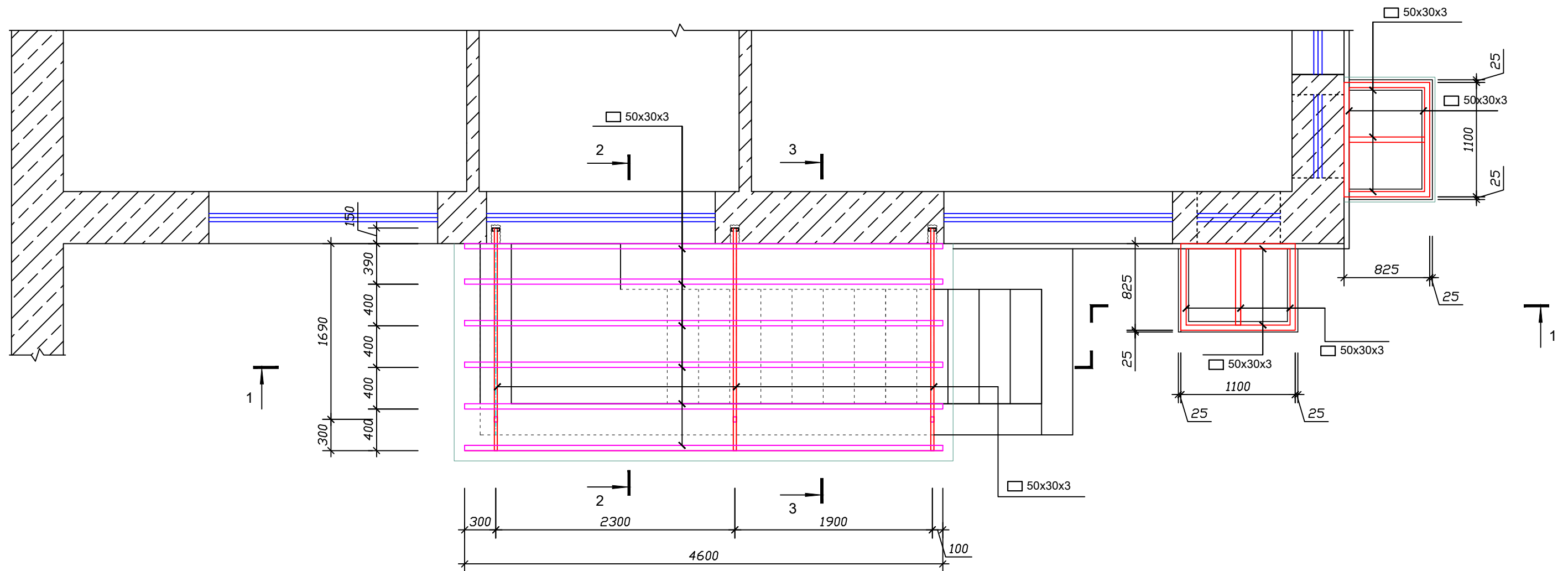

	<p>Ք. ԵՐԵՎԱՆ, Մ. ԽՈՐԵՆԱՑՈՒ 162ա ՇԵՆՔԻ ՀԻՄՆԱՆՈՐՈՎԱՆ ԱՇԽԱՏԱՆՔՆԵՐ</p>			<p>ՊԱՅՄԱՆԱԳԻՐ «ԻԿԿՇԻԿ-ԲԸԱՀԱԼԱԳՊ-01/17»</p>		
			<p>ՃԱՐՏԱՐԱՊԵՏԱՇԽԱՐԱՐԱԿԱՆ</p>	Փուլ	Թերթ	Թերթեր
	<p>ՏՆՕՐԵՆ</p> <p>ՆԱԽԱԳԾԵՑ</p>	<p>Լ. ԳՐԻԳՈՐՅԱՆ</p> <p>Գ. ԳՐԻԳՈՐՅԱՆ</p>	<p><i>LLG dgp</i></p> <p><i>GGGG</i></p>	<p>ՆԿՈՒԴԻ ԾԱԾԿԱՐԱՆԻ ՄԵՏԱՂԱԿԱՆ ՏԱՐԵՐԻ ԴԱՍԱԿՈՐՄԱՆ ՀԱՏԱԿԱԳԻԾ</p>	<p>ԱՆ</p> <p>ՃՇ-6</p>	<p>18</p>
				<p>«Թ.Ա.Հ.Գ. ԳՐԻԳ» ՍՊԸ</p>		



ԿՏՐՎԱԾՔ 1 - 1 (Մ1:40)

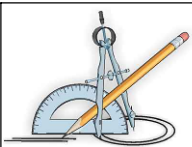
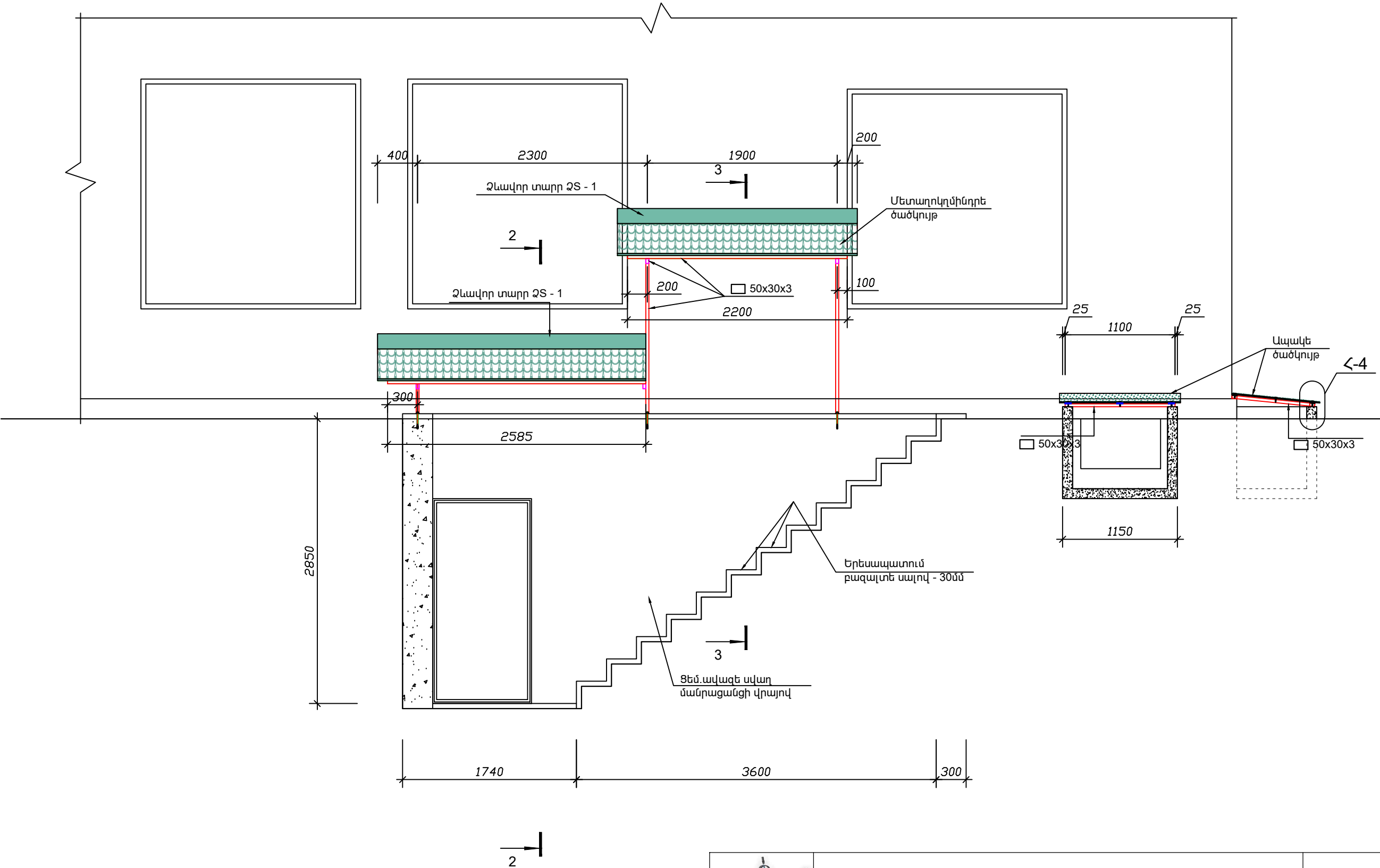

	Ք. ԵՐԵՎԱՆ, Մ. ԽՈՐԵՆԱՅՈՒ 162ա ՇԵՆՔԻ ՀԻՄՆԱՆՈՐՈԳՄԱՆ ԱՇԽԱՏԱՆՔՆԵՐ			ՊԱՅՄԱՆԱԳԻՐ «ԻԿԿԾԻԿ-ԲԸԱՀՆԱԳՊ-01/17»		
				ՀԱՐՏԱՐԱՊԵՏԱՇԻՆԱՐԱՐԱԿԱՆ	Փուլ	Թերթ
	ՏՆՕՐԵՆ	Լ. ԳՐԻԳՈՐՅԱՆ		ԿՏՐՎԱԾՔ 1 - 1	ԱՆ	Թերթեր
	ՆԱԽԱԳԾԵՑ	Գ. ԳՐԻԳՈՐՅԱՆ			ՁՇ-7	18
					«Թ.Ա.Հ.Գ. ԳՐԻԳ» ՍՊԸ	



[illegible][illegible]

ՏԱՆՔԻ ՀԱՏՎԱԳԻԾ (01:50)

2

3

2100

2000

100

100

4610

4810

100

Մետաղոկղմինդրե ծածկույթ

3

875

1200

875

1200

Թրծած ապակի - Δ=10մմ

Ք. ԵՐԵՎԱՆ, Մ. ԽՈՐԵՆԱՑՈՒ 162ա ՇԵՆՔԻ ՀԻՄՆԱՆ

ՏՆՕՐԵՆ

ՆԱԽԱԳԾԵՑ

Լ. ԳՐԻԳՈՐՅԱՆ

Գ. ԳՐԻԳՈՐՅԱՆ

ՃԱՐՏԱՆԻՑ

Կ. ՍՈՒՅՍՅԱՆ

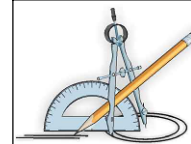

ՏՆՕՐԵՆ
--------

ህዝብ

ԿՏՐԿԱԾՔ 2 - 2: 3 - 3

Փուլ	Թերթ	Թերթեր
------	------	--------

ԱՆ	ΔՇ-8	18
----	------	----

«Թ.Ա.Հ.Գ. ԳՐԻԳ» ՍՊԸ

ՀԱՆԳՈՒՅՑ - 1 (Մ1:10)

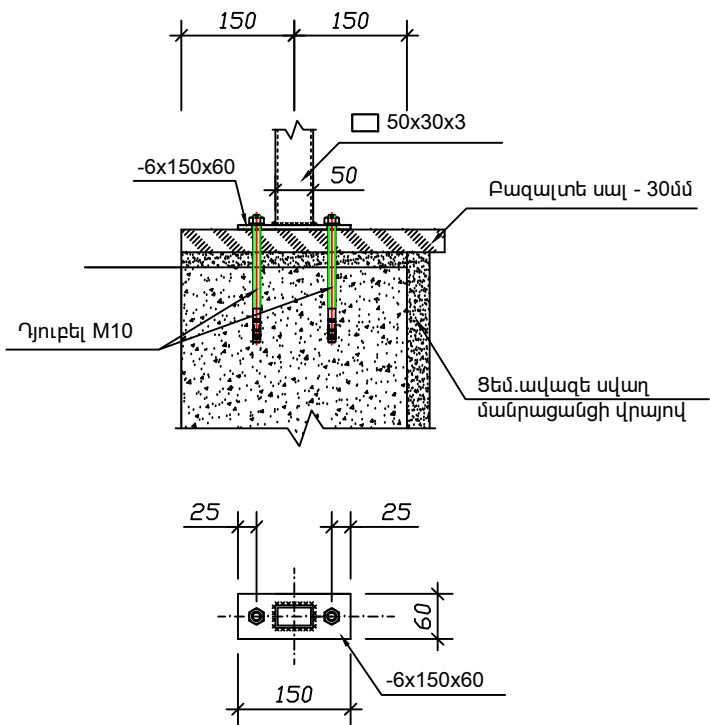

ՀԱՆԳՈՒՅՑ - 2 (Մ1:10)

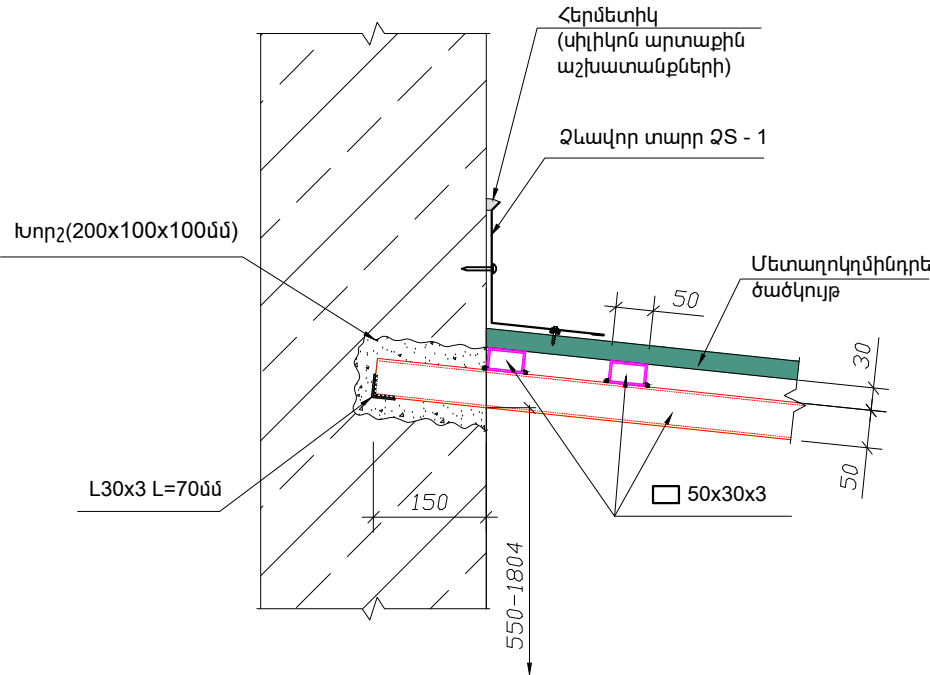

ՀԱՆԳՈՒՅՑ - 3 (Մ1:10)

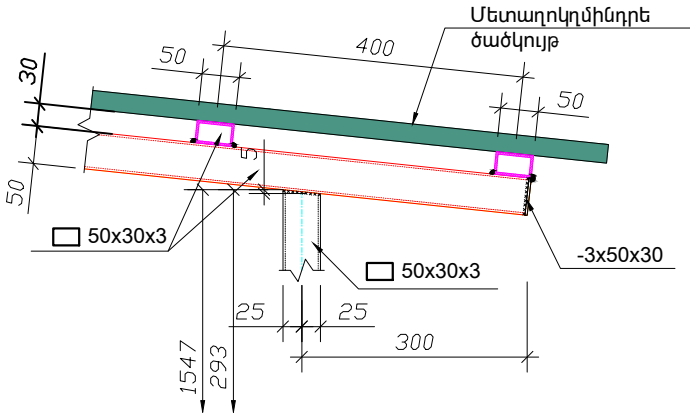

Ձևավոր տարր ՁՏ - 1

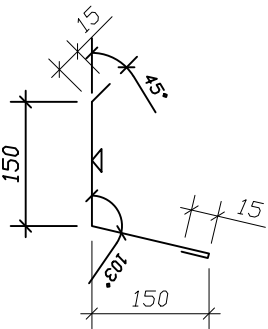

ՀԱՆԳՈՒՅՑ - 4 (Մ1:10)

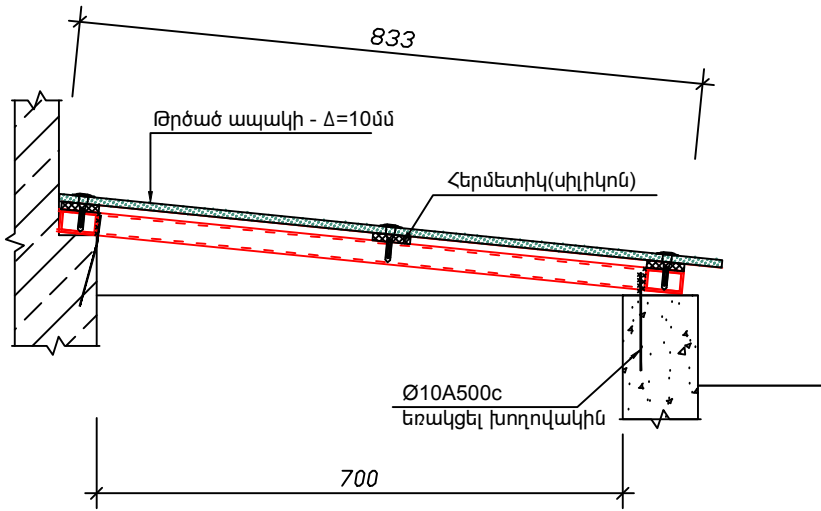

ԾԱԾԿԱՐԱՆՆԵՐԻ ԻՐԱԿԱՆԱՑՄԱՆ ԾԱՎԱԼՆԵՐԻ ԱՄՓՈԺԱԳԻՐ

Հ.Հ	Աշխատանքի անվանումը	Չ.Մ	Քանակը	
			մեկ հատի	բոլորի հատի
	ՆԿՈՒՂԻ ՄՈՒՏՔԻ ԾԱԾԿԱՐԱՆ			
1	Մետաղական խողովակ-- 50x30x3	մ	41,00	41,00
2	Մետաղաթերթ(-3x50x30մմ)	հատ	4	4
3	L30x3 L=70մմ	հատ	4	4
4	Մետաղաթերթ(-6x150x60մմ)	հատ	3	3
5	Դյուբել Ø10 L=180մմ	հատ	6	6
6	Անցքերի շաղափում Ø10 մմ L=150մմ	հատ	6	6
7	Խորշի բացում պատում(200x100x100մմ)	խ.մ	0,008	0,008
8	Նույնի լցափակում ցեմ.ավազե շաղախով M100	խ.մ	0,007	0,007
9	Ձևավոր տարր ՁՏ - 1(ցինկապատ թիթեղ 0.50մմ, գործարանային ներկածածկույթով)	մ ք.մ	5.10 1.70	5.10 1.70
10	Մետաղոկղմինդրե ծածկույթ	ք.մ	11.80	11.80
	ՆԿՈՒՂԻ ՊԱՏՈՒՀԱՆԻ ՓՈՍՈՐԱԿԻ ԾԱԾԿԱՐԱՆ	(2հատ)		
11	Մետաղական խողովակ-- 50x30x3	մ	4.70	9.40
12	Ամրանաձող Ø10A500c L=150մմ	հատ մ	4 0.60	8 1.20
13	Անցքերի շաղափում Ø10 մմ L=150մմ	հատ	4	8
14	Թրծած ապակե ծածկույթ - 10մմ	ք.մ	1,10	2.20

- 1.Բոլոր միացումները եռակցումային են,եռակցումը իրականացնել 342A էլեկտրոդով:Եռակցման կարի հաստությունը ընդունել եռակցվող էլեմենտի նվազագույն հաստությամբ:
- 2.Մետաղական էլեմենտները ներկել հակակոռոզիոն ներկով երկու անգամ:
- 3.Ձևավոր տարրերը պատրաստել ցինկապատ թիթեղից -0.50մմ հաստությամբ
4. Ճ Նշանով նշված է գունավորվող մակերևույթը

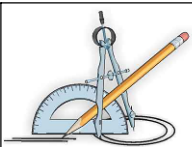

	Ք. ԵՐԵՎԱՆ, Մ. ԽՈՐԵՆԱՑՈՒ 162ա ՇԵՆՔԻ ՀԻՄՆԱՆՈՐՈԳՄԱՆ ԱՇԽԱՏԱՆՔՆԵՐ			ՊԱՅՄԱՆԱԳԻՐ «ԻԿԿԾԻԿ-ԲԸԱՀՆԱԳՊ-01/17»			
				ՃԱՐՏԱՐԱՊԵՏԱՇԽՆԱՐԱՐԱԿԱՆ	Փուլ	Թերթ	Թերթեր
	ՏՆՕՐԵՆ	Լ. ԳՐԻԳՈՐՅԱՆ		ՀԱՆԳՈՒՅՑՆԵՐ: ՄԱՍՆԱԳԻՐ	ԱՆ	ՃՇ-9	18
	ՆԱԽԱԳԾԵՅ	Գ. ԳՐԻԳՈՐՅԱՆ			«Թ.Ա.Հ.Գ. ԳՐԻԳ» ՍՊԸ		

ՊԱՏՈՒՀԱՆԻ ԲԱՑՎԱԾՔԻ ԲԱՑՈՒՄ (Պ - 2)  
(Մ1:40)

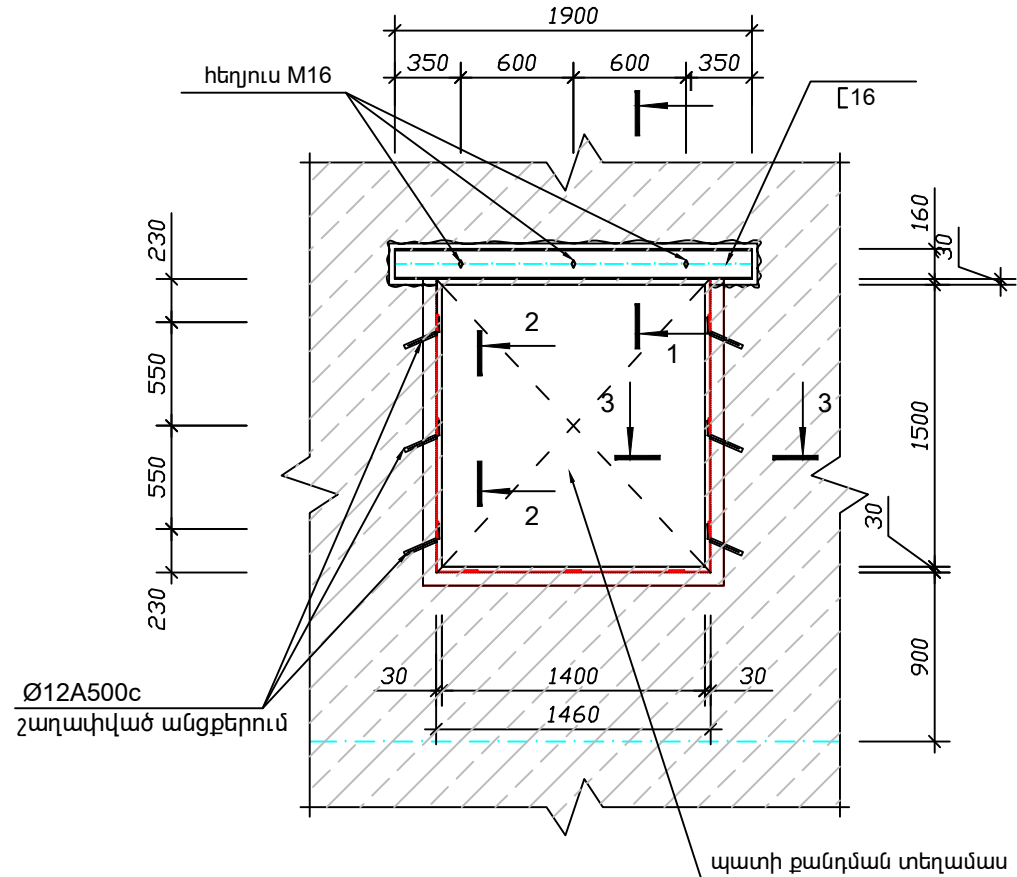

ԿՏՐՎԱԾՔ 2 - 2 (Մ1:10)

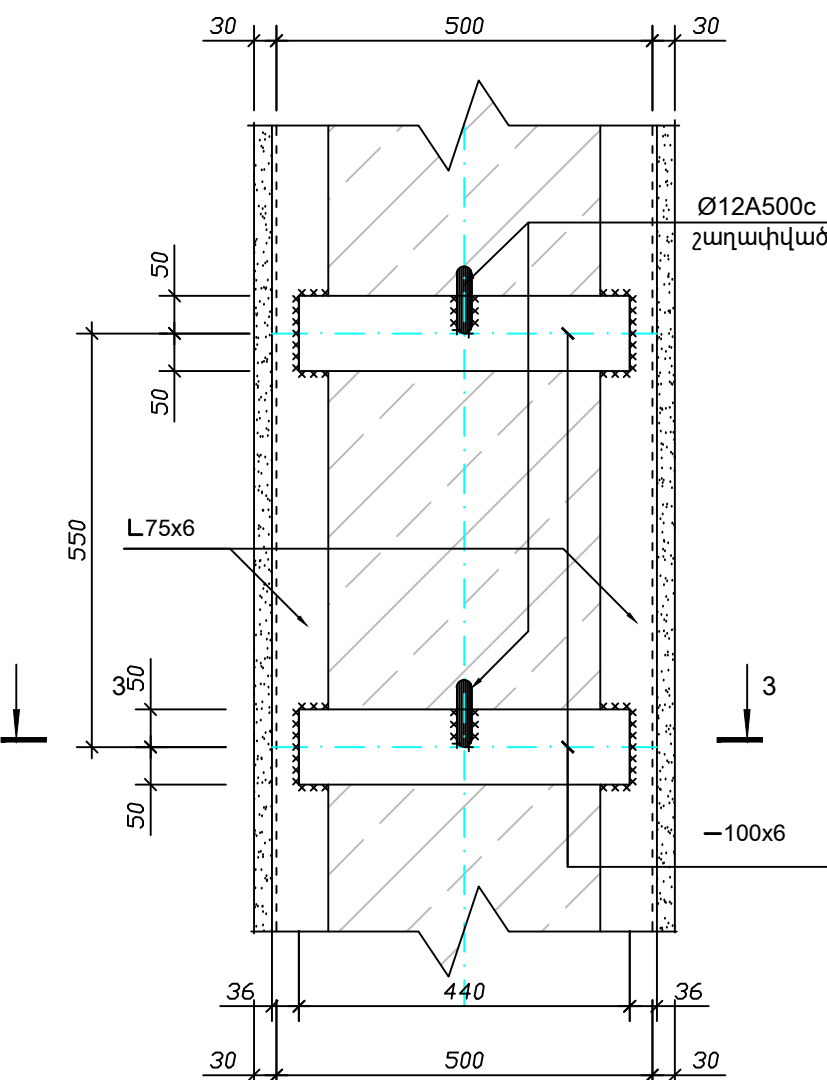

ԿՏՐՎԱԾՔ 3 - 3 (Մ1:10)

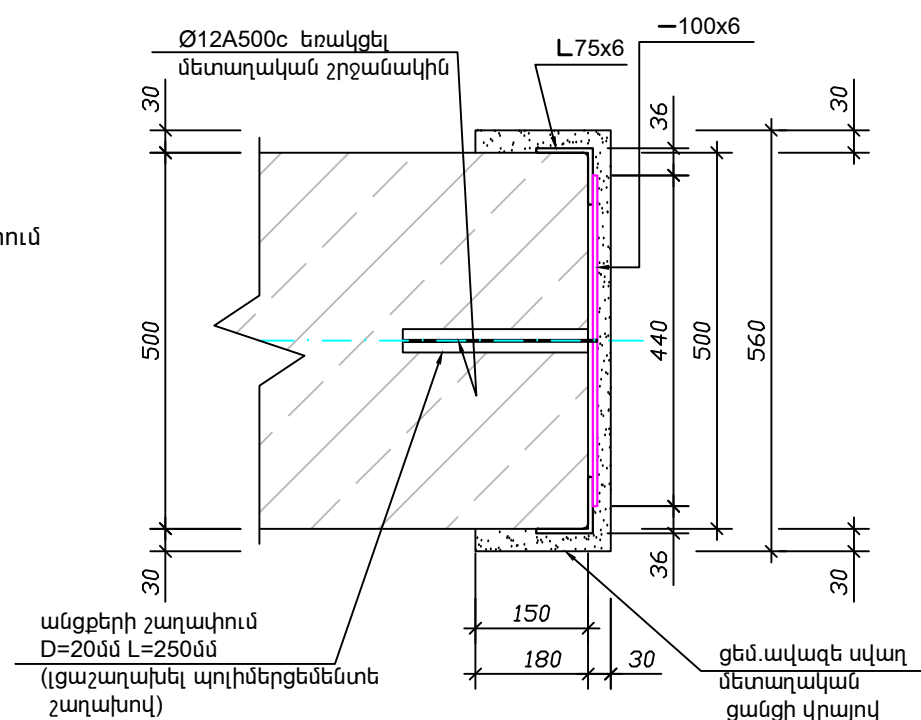

ԿՏՐՎԱԾՔ 1 - 1 (Մ1:10)

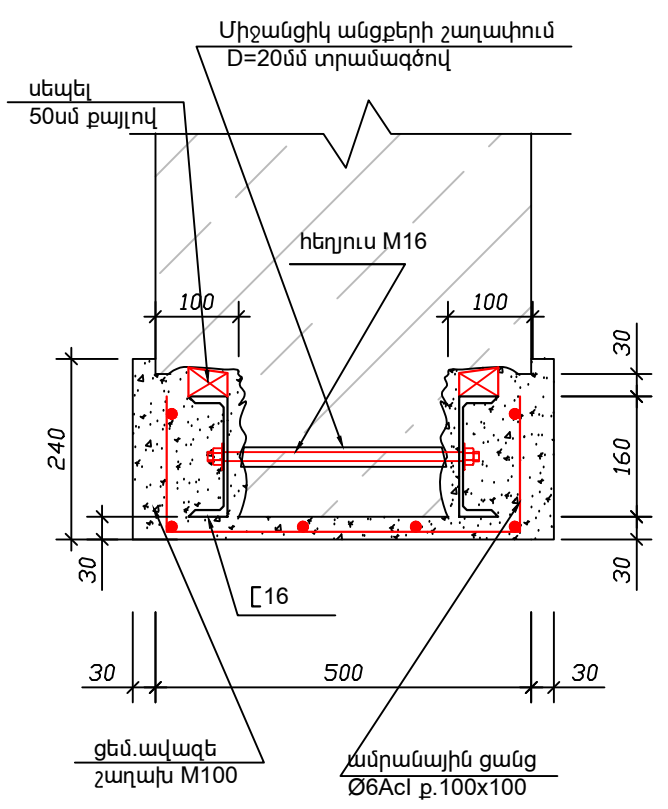

Ծանոթություն նոր բացվածքի իրականացման վերաբերյալ

- Քանոնական աշխատանքներից առաջ բացվածքի պատից 60սմ. հեռավորության վրա, ծածկի տակ անհրաժեշտ է տեղադրել ժամանակավոր հենարաններ պատերի բեռնաթափման համար, որից հետո միայն իրականացնել քանոնական աշխատանքները:
- Գոյություն ունեցող բարավորների մակարդակում պատի երկու կողմից բացել համապատասխան ակոսներ 100մմ խորությամբ:
- Պատի մեջ շաղափել անցքեր  $d=20$ մմ տրամագծով՝ քայլը համապատասխան շվեյցերի վրա բացված անցքերի:
- Բացված ակոսների մակերևույթը մաքրել փոշուց, լվանալ, սվաղել 15մմ հաստությամբ ցեմ. ավազե շաղախով:
- Թարմ ցեմ. ավազե սվաղին կից տեղադրել շվեյցերները, վերը նշված անցքերում տեղադրել հեղույունները և մանեկի ձգումով ձգել շվեյցերները թարմ շաղախին:
- Տեղադրված շվեյցերը ձգել ակոսի պատերին սեպերով 50սմ քայլով:
- Շվեյցերի և պատի բոլոր ձեղքերը (բացի քանոնավոր մասից) լցաշաղախել M100 մակնիշի ցեմ. ավազե շաղախով:
- Շաղախի հաշվարկային ամրությունը 50% հասնելուց հետո միայն իրականացնել պատի կազմաքանդումը:
- Կազմաքանդման աշխատանքները իրականացնել օգտագործելով կտրող և մասնատող գործիքներ առանց հարվածային գործիքների կիրառելու:
- Առաջացած բացվածքը գոտևորել պողպատե զվածո անկյունակներից պարփակ շրջանակներով, դրանք խարսխակապելով պատի մարմնի հետ:
- Շվեյցերի տակից տեղադրել մետաղական ցանց, ամրացնելով շվեյցերին կետային եռակցումով և ամբողջ մակերեսը լցափակել ցեմ. ավազե շաղախով:
- Տեղադրված մետաղական շրջակապերը փաթաթել մետաղական ցանցով և սվաղել ցեմ. ավազե շաղախով:
- Բոլոր միացումները եռակցումային են, եռակցումը իրականացնել Յ42A էլեկտրողով  $h_{\text{եռ}}=4$ մմ
- Խարսխածողերը խարսխել շաղափված անցքերում պոլիմերցեմենտի շաղախով:

ԲԱՑՎԱԾՔԻ ԻՐԱԿԱՆԱՑՄԱՆ ԾԱՎԱԼՆԵՐԻ ԱՄՓՈՓԱԳԻՐ

Հ.Հ	Աշխատանքի անվանումը	Չ.Մ	Քանակը	
			մեկ հատի	բոլորի հատի
	ՊԱՏՈՒՀԱՆԻ ԲԱՑՎԱԾՔ (3 հատ)			
1	Մետաղական շվեյեր N16 (L=1.9x2=3.8մ)	կգ	54,00	162,00
2	Անկյունակ L75x6	մ կգ	4.70 32.40	14.10 97.20
3	Մետաղաթերթ(-6x100x440մմ)	հատ	9	27
4	Խարիսխ Ø12A500c L=250մմ	հատ	9	27
5	Ամրանային ցանց Ø6A1c 100x100մմ բջիջով	մ կգ	23.00 5.10	69.00 15.30
6	Հեղյուս M16 L=400մմ	հատ	3	9
7	Միջանցիկ անցքերի շաղափում պատում Ø20 մմ L=300մմ	հատ	3	9
8	Անցքերի շաղափում պատում Ø16 մմ L=250մմ	հատ	9	27
9	Ակոսի բացում պատում տղոցումով 10սմ խորությամբ(200x100մմ)	խ.մ	0.10	0.30
10	Նույնի լցափակում ցեմ.ավազե շաղախով M100	խ.մ	0.10	0.30
11	Ցեմ.ավազե սվաղ մետաղական ցանցի տեղադրումով	ք.մ	3.30	9.90
12	Ցանց Ø2 մմ 30x30մմ բջիջով	ք.մ	3.80	11.40
13	Քարե պատի քանդում տղոցումով	խ.մ	1.15	3.45
14	Շին աղբ	տ	2.20	6.60

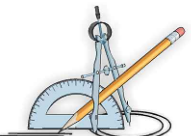

Ք. ԵՐԵՎԱՆ, Մ. ԽՈՐԵՆԱՑՈՒ 162ա ՇԵՆՔԻ ՀԻՄՆԱՆՈՐՈԳՄԱՆ ԱՇԽԱՏԱՆՔՆԵՐ

ՊԱՅՄԱՆԱԳԻՐ  
«ԻԿՎԾԻԿ-ԲԸԱՀՆԱԳՊ-01/17»

ՃԱՐՏԱՐԱՊԵՏԱՇԽՆԱՐԱՐԱԿԱՆ

ՊԱՏՈՒՀԱՆԻ ԲԱՑՎԱԾՔԻ ԲԱՑՈՒՄ

Փուլ Թերթ Թերթեր

ԱՆ ԸՇ-10 18

«Թ.Ա.Հ.Գ. ԳՐԻԳ» ՍՊԸ

ՏՆՕՐԵՆ Լ. ԳՐԻԳՈՐՅԱՆ

ՆԱԽԱԳԾԵՑ Գ. ԳՐԻԳՈՐՅԱՆ

ՍԵՆՔ N3  
ԾԱԾԿԻ ՀԱՏԱԿԱԳԻԾ Մ1:40

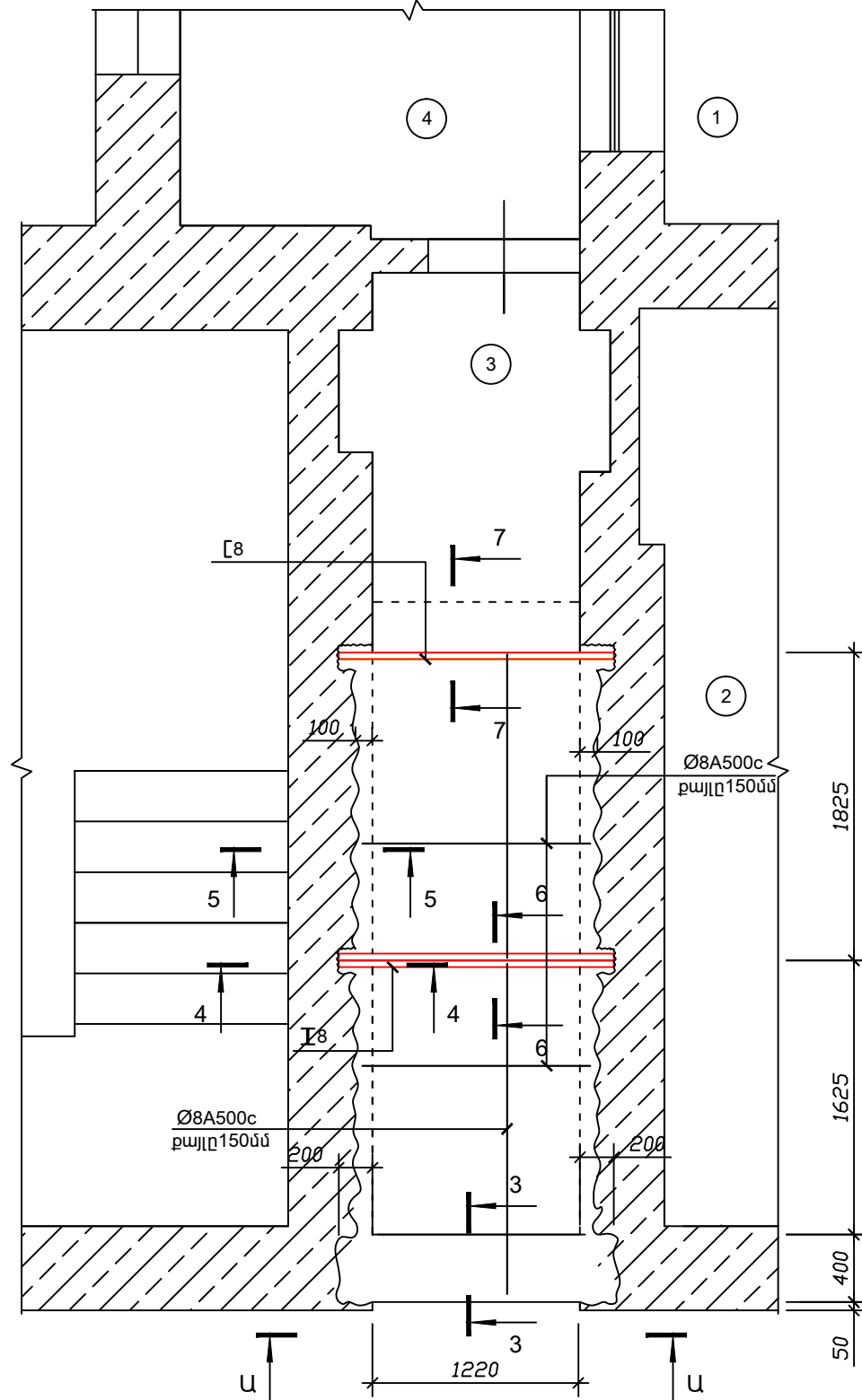

ՑԱՆՑ 8-1  
քաշը G=1,40կգ

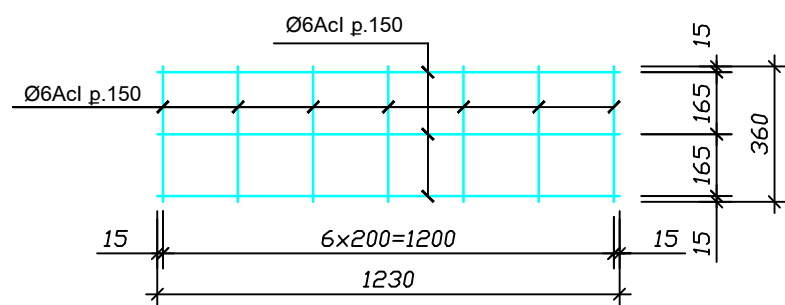

ՊԱՏԻ ՓՈՎԱԾՔ Ա - Ա Մ1:40

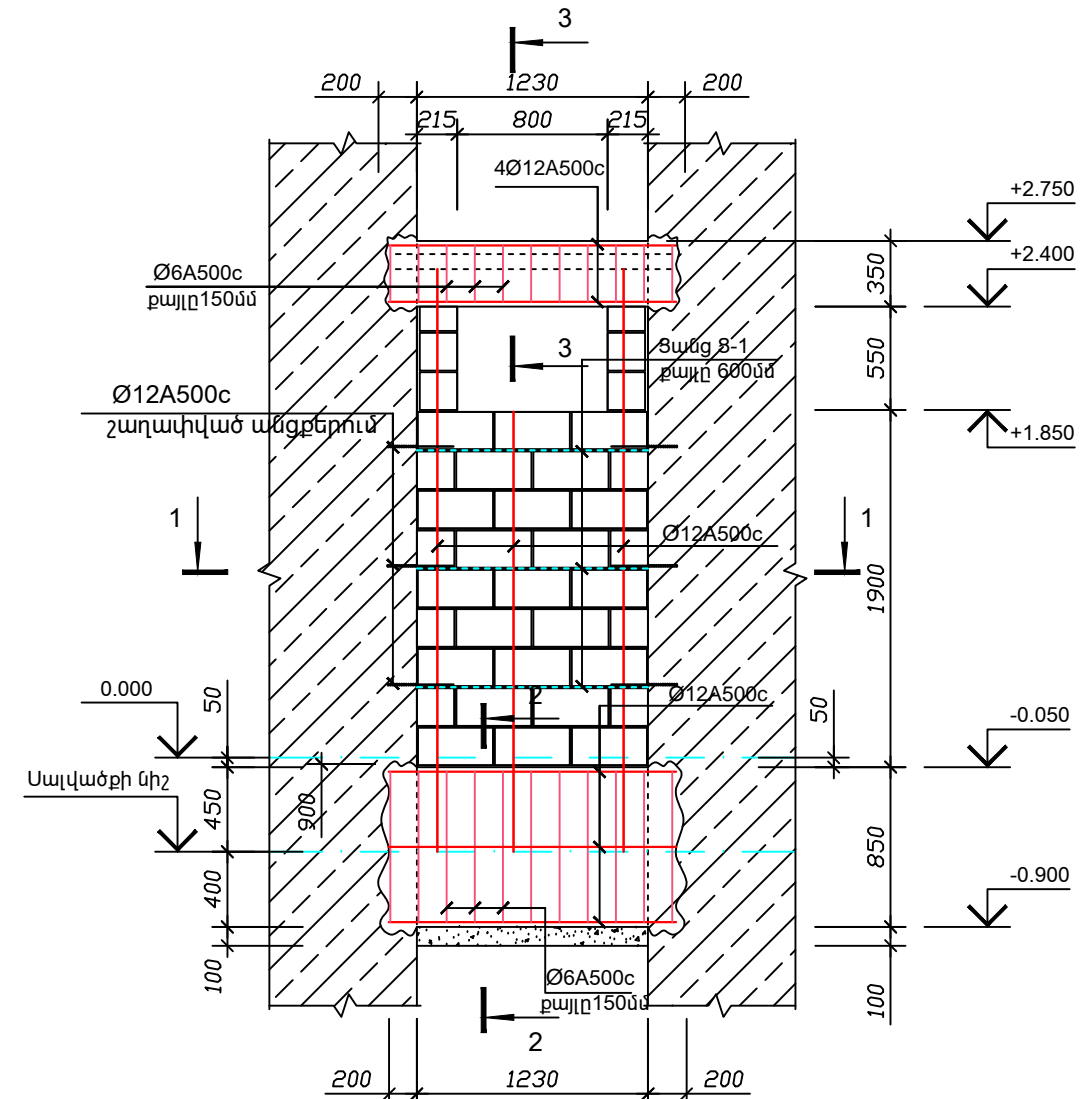

ԿՏՐՎԱԾՔ 1 - 1 (Մ1:20)

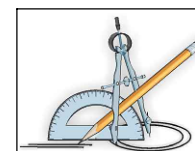
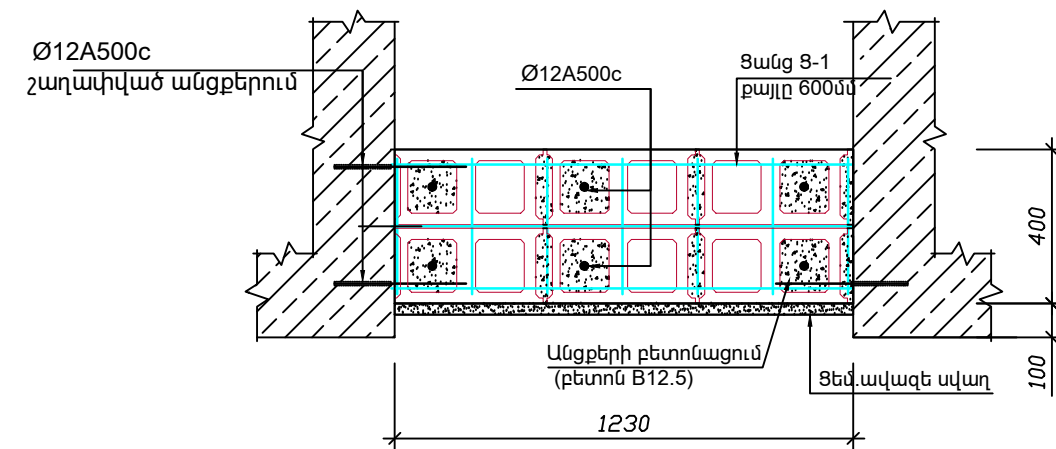

Ք. ԵՐԵՎԱՆ, Մ. ԽՈՐԵՆԱՅՈՒ 162ա ՇԵՆՔԻ ՀԻՄՆԱՆՈՐՈԳՄԱՆ ԱՇԽԱՏԱՆՔՆԵՐ

ՊԱՅՄԱՆԱԳԻՐ  
«ԻԿՎԾԻԿ-ԲԸԱՀՆԱԳՊ-01/17»

ՏՆՕՐԵՆ

Լ. ԳՐԻԳՈՐՅԱՆ

ՀԱՐՏԱՐԱՊԵՏԱՇԻՆԱՐԱՐԱԿԱՆ

Փուլ Թերթ Թերթեր

ՆԱԽԱԳԾԵՑ

Գ. ԳՐԻԳՈՐՅԱՆ

ՍԵՆՔ N3 ԾԱԾԿԻ ՀԱՏԱԿԱԳԻԾ:

ԱՆ ՃՇ-11 18

ԿՏՐՎԱԾՔ: ՊԱՏԻ ՓՈՎԱԾՔ

«Թ.Ա.Հ.Գ. ԳՐԻԳ» ՍՊԸ



ԿՏՐՎԱԾՔ 2 - 2 (Մ1:20)

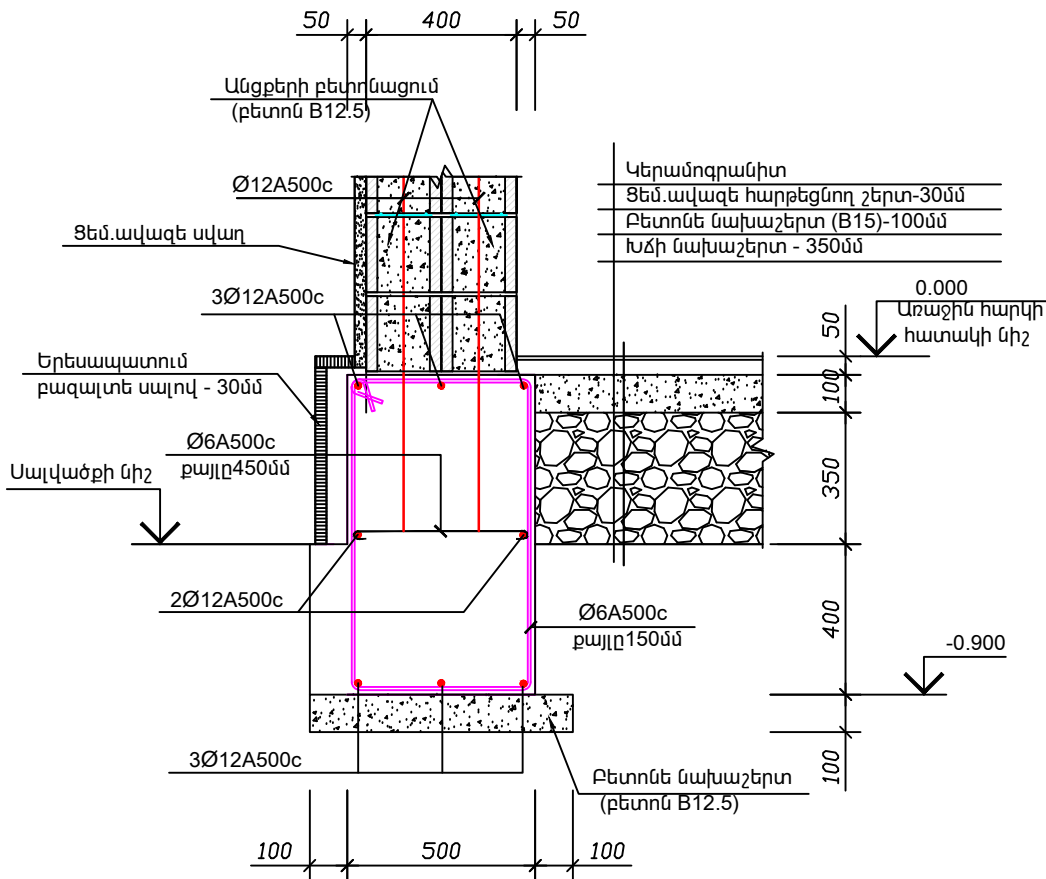

ԿՏՐՎԱԾՔ 3 - 3 (Մ1:20)

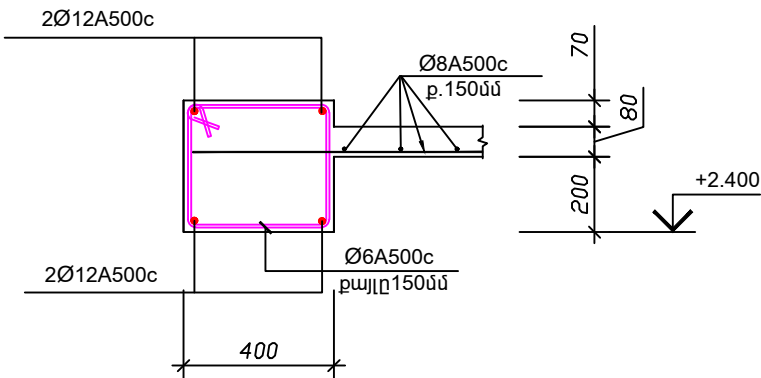

ԿՏՐՎԱԾՔ 7 - 7 (Մ1:10)

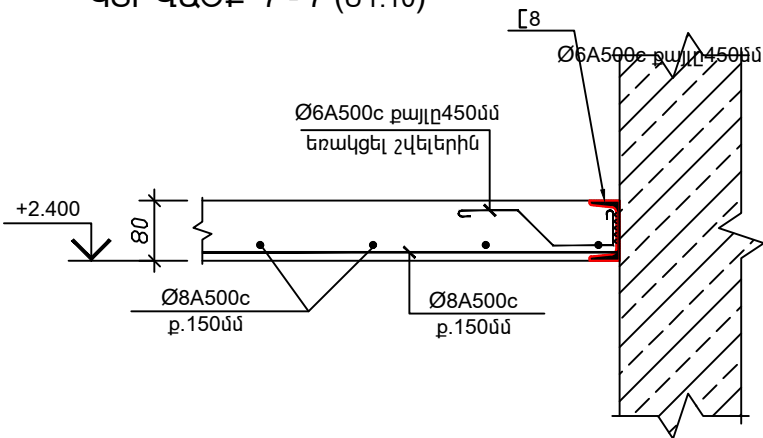

ԿՏՐՎԱԾՔ 4 - 4 (Մ1:10)

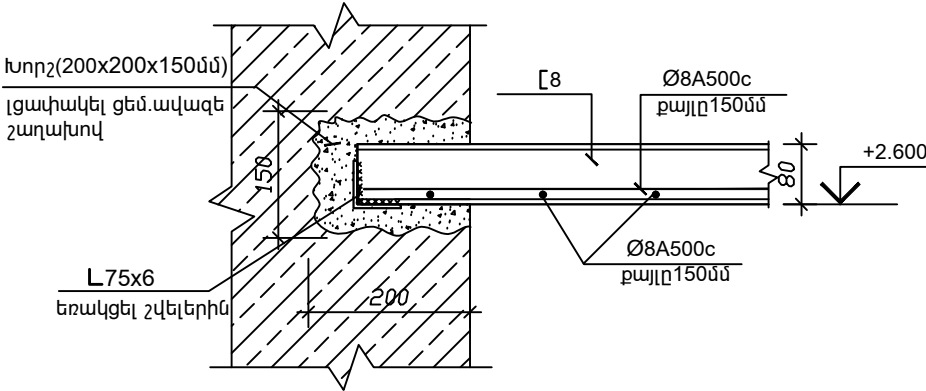

ԿՏՐՎԱԾՔ 5 - 5 (Մ1:10)

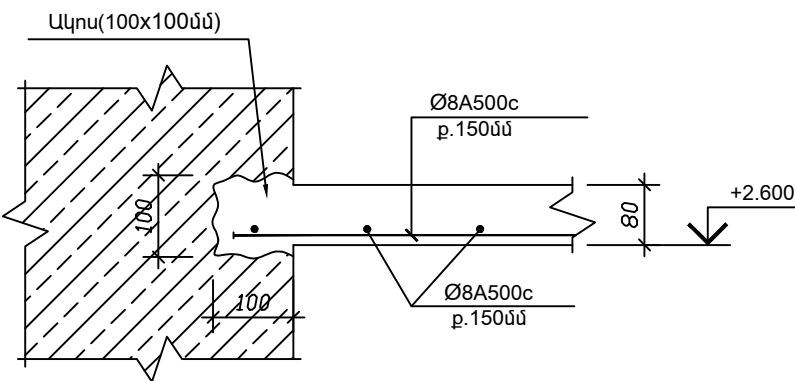

ԿՏՐՎԱԾՔ 6 - 6 (Մ1:10)

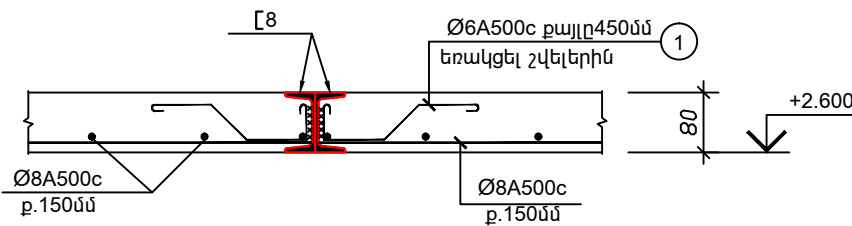

ԴԻՐՔ «1»

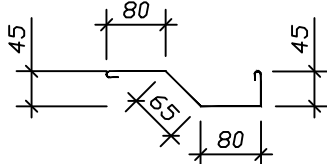

ԴԻՐՔ «4»

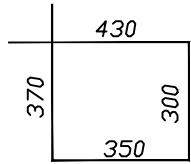

ԴԻՐՔ «2»

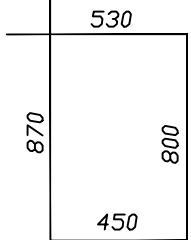



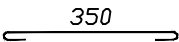

ԴԻՐՔ «3»

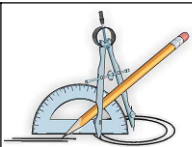

ՌԵՍՈՒՐՍԱՆ ԿԵՆՏՐՈՆԱԿԱՆ ԱՇԽԱՏԱՆՔՆԵՐԻ ԾԱՎԱԼՆԵՐԻ ԱՄՓՈՓԱԳԻՐ

Հ.Հ	Աշխատանքի անվանումը	Չ.Մ	Քանակը
ա/ ԾԱԾԿԻ ԵՐԿԱՐԲԵՏՈՆԵ ՍԱԼ			
1	Մետաղական շվեյեր N8 (L=1.6x3=4.8մ)	կգ	33.90
2	Անկյունակ L75x6(L=0,15x4=0,6մ)	մ կգ	0.60 4.14
3	Ամրան Ø8A500c	մ կգ	66.00 26.10
4	Ամրան Ø6A1c	մ կգ	4.50 1.00
5	Բետոն B15	խ.մ	0.41
6	Խորշի բացում պատում(200x200x150մմ)-4հատ	խ.մ	0,024
7	Ակոսի բացում պատում սղոցումով10սմ խորությամբ	խ.մ	0,06
8	Խորշի լցավակում ցեմ.ավազե շաղախով M100	խ.մ	0,024
բ/ ԵՐԿԱՐԲԵՏՈՆԵ ՀԻՄՔԻ ՀԵԾԱՆ			
9	Ամրան Ø12A500c	մ կգ	12.00 10.70
10	Ամրան Ø6A1c	մ կգ	33.00 7.30
11	Բետոնե նախաշերտ B12.5	խ.մ	0.09
12	Բետոն B15	խ.մ	0.75
13	Ասֆալտբետոնե ծածկույթի քանդում-40մմ	ք.մ	1.35
14	Խրամուղու քանդում ձեռքով	խ.մ	0.70
15	Խորշի բացում պատում(200x900x700մմ)-2հատ	խ.մ	0,25
16	Գրունտի հետլիցք տոփանումով	խ.մ	0.35
գ/ ԵՐԿԱՐԲԵՏՈՆԵ ՀԵԾԱՆ			
17	Ամրան Ø12A500c	մ կգ	6.00 5.40
18	Ամրան Ø6A1c	մ կգ	16.00 3.60
19	Բետոն B15	խ.մ	0.25
20	Խորշի բացում պատում(200x400x500մմ)-2հատ	խ.մ	0.08
դ/ ՊԵՄՁԱԲԼՈԿԵ ՊԱՏԻ ԿԱՌՈՒՑՈՒՄ			
21	Ամրան Ø12A500c	մ կգ	19.00 17.00
22	Ցանց Ց - 1 ( Ø6Acl)	հատ կգ	3 4.20
23	Պատի շարում պեմզաբլոկով 40սմ հաստությամբ	խ.մ	1.00
24	Պեմզաբլոկի անցքերի բետոնացում (բետոն B12.5)	խ.մ	0.15



	Ք. ԵՐԵՎԱՆ, Մ. ԽՈՐԵՆԱՅՈՒ 162ա ՇԵՆՔԻ ՀԻՄՆԱՆՈՐՈԳՄԱՆ ԱՇԽԱՏԱՆՔՆԵՐ			ՊԱՅՄԱՆԱԳԻՐ «ԻԿԿՈՎԻԿ-ԲԸԱՎՆԱԳՊ-01/17»			
				ՀԱՐՏԱՐԱՊԵՏԱՇԽԱՐԱՐԱԿԱՆ			
	ՏՆՕՐԵՆ	Լ. ԳՐԻԳՈՐՅԱՆ		ԿՏՐՎԱԾՔՆԵՐ: ՄԱՍՆԱԳԻՐ			
	ՆԱԽԱԳԾԵՑ	Գ. ԳՐԻԳՈՐՅԱՆ					
			Փուլ	Թերթ	Թերթեր		
			ԱՆ	ՀՇ-12	18		
			«Թ.Ա.Հ.Գ. ԳՐԻԳ» ՍՊԸ				

ՍԵՆՔ N3  
ՏԱՆԻՔԻ ՓԱՅՏՅԱ ԷԼԵՄԵՆՏՆԵՐԻ ԴԱՍԱԿՈՐՄԱՆ ՍԽԵՄԱ ( Մ1:50)

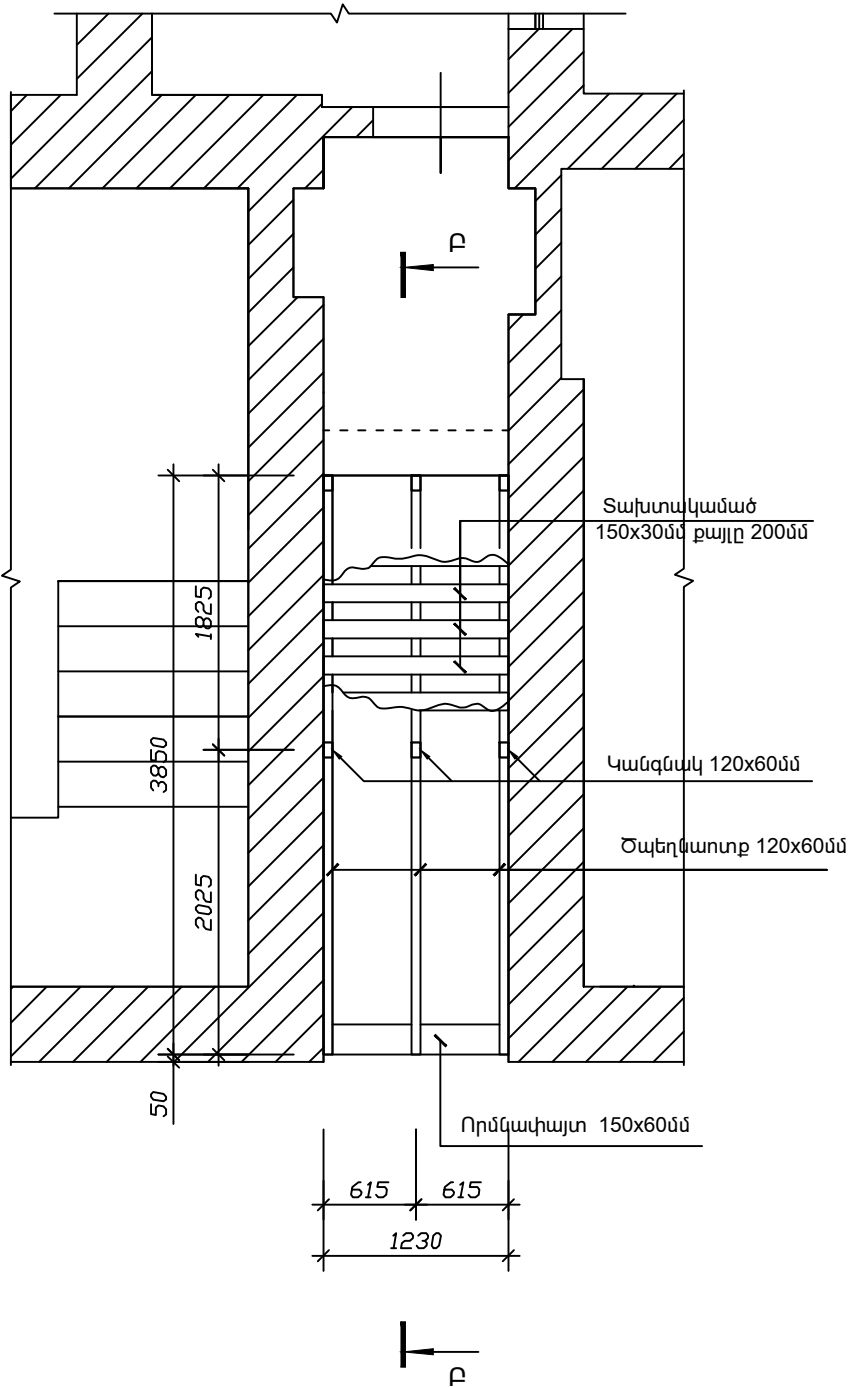

ՍԵՆՔ N3  
ՏԱՆԻՔԻ ՀԱՏԱԿԱԳԻԾ ( Մ1:50)

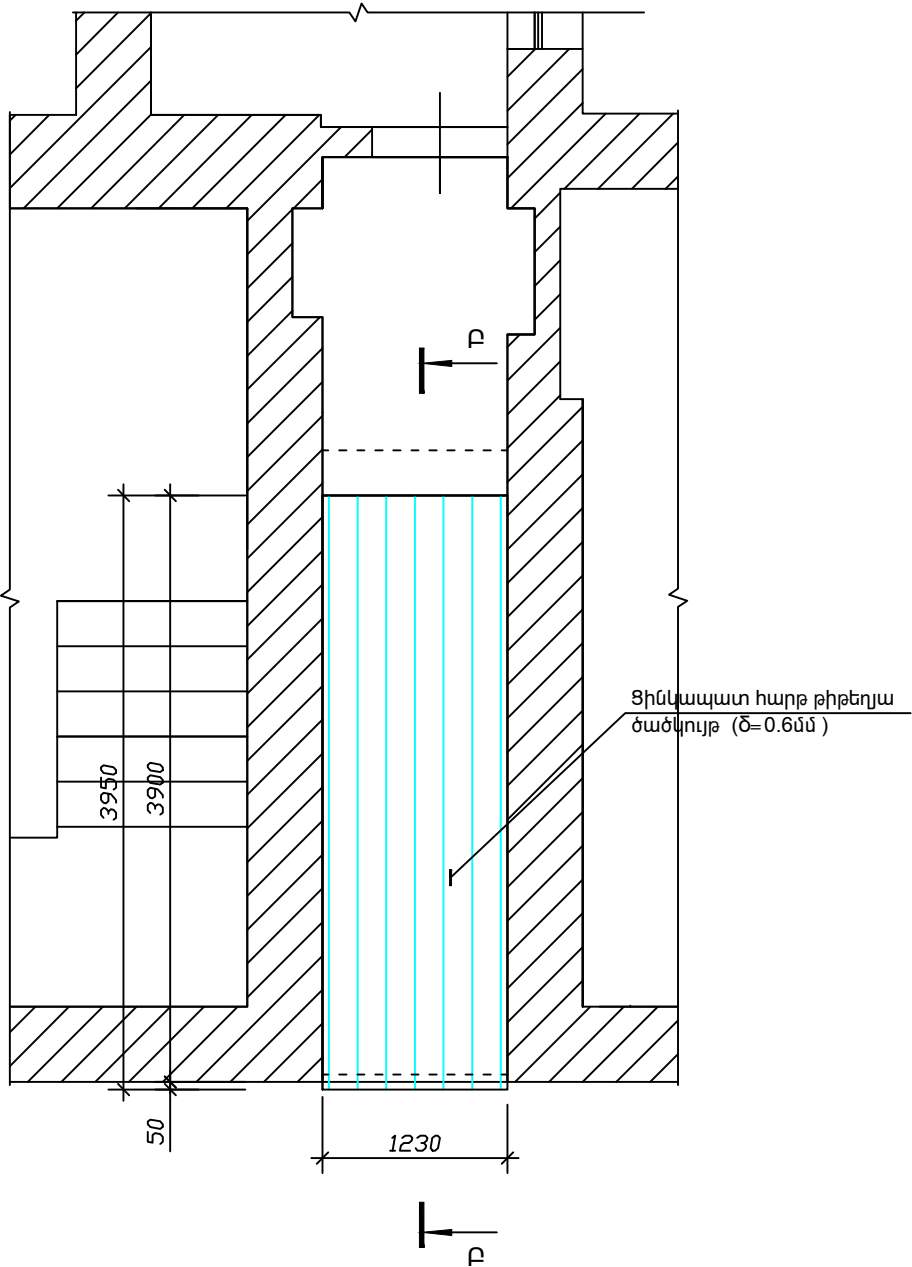

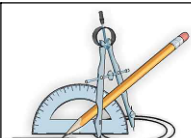
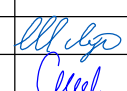
	Ք. ԵՐԵՎԱՆ, Մ. ԽՈՐԵՆԱՑՈՒ 162ա ՇԵՆՔԻ ՀԻՄՆԱՆՈՐՈԳՄԱՆ ԱՇԽԱՏԱՆՔՆԵՐ			ՊԱՅՄԱՆԱԳԻՐ «ԻԿԿԾԻԿ-ԲԸԱՀՆԱԳՊ-01/17»			
				ՃԱՐՏԱՐԱՊԵՏԱՇԻՆԱՐԱՐԱԿԱՆ	Փուլ	Թերթ	Թերթեր
	ՏՆՕՐԵՆ	Լ. ԳՐԻԳՈՐՅԱՆ		ՍԵՆՔ N3 ՏԱՆԻՔԻ ՀԱՏԱԿԱԳԻԾ	ԱՆ	ՃՇ-13	18
	ՆԱԽԱԳԾԵՑ	Գ. ԳՐԻԳՈՐՅԱՆ			«Թ.Ա.Հ.Գ. ԳՐԻԳ» ՍՊԸ		

ԿՏՐՎԱԾՔ Բ - Բ (Մ1:40)

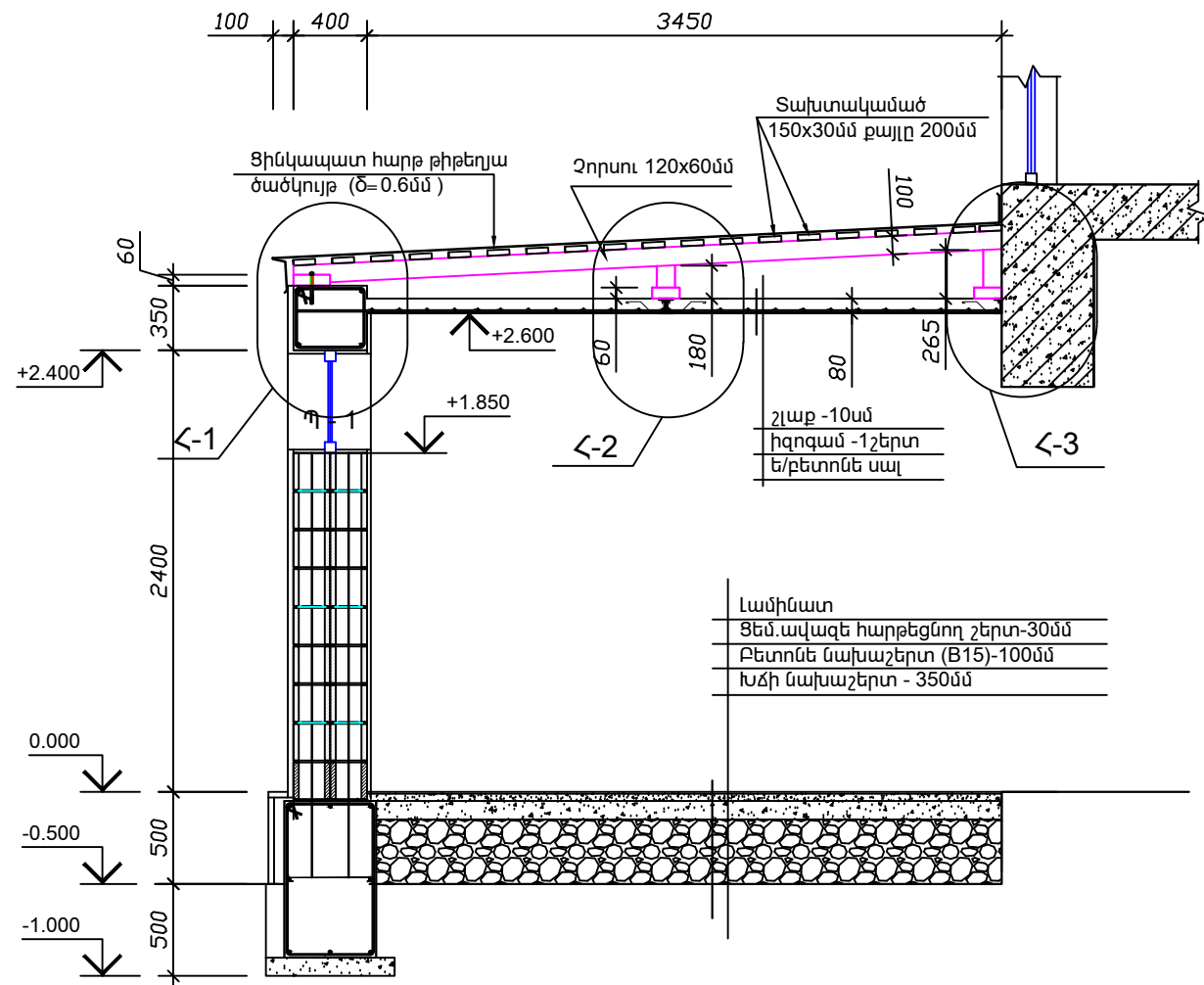

ՀԱՆԳՈՒՅՑ - 1 (Մ1:20)

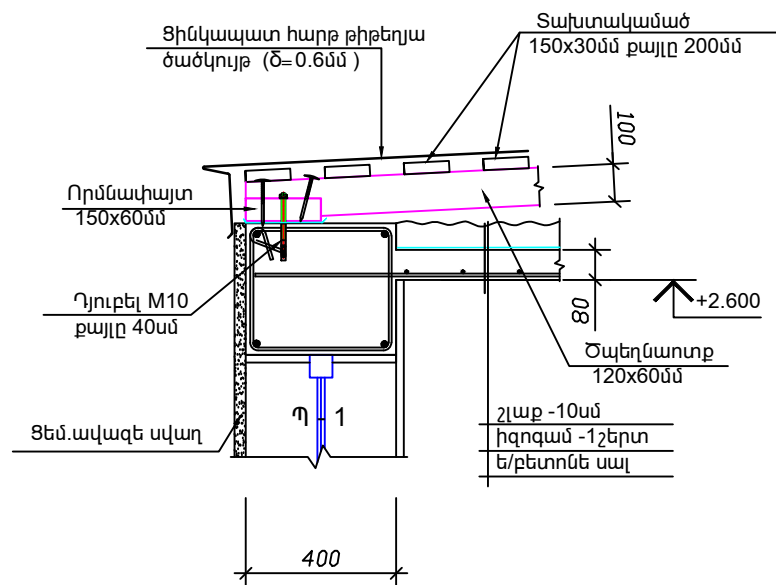

ՀԱՆԳՈՒՅՑ - 2 (Մ1:20)

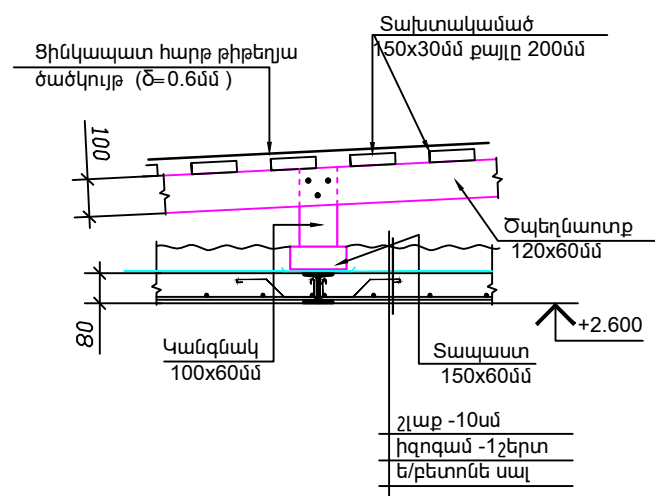

ՆՅՍԵՆՔԻ ՏԱՆԻՔԻ ԿԱՌՈՒՑՄԱՆ ԱՇԽԱՏԱՆՔՆԵՐԻ ԾԱՎԱՆՆԵՐԻ ԱՄՓՈՓԱԳԻՐ

Հ.Հ	Աշխատանքի անվանումը	Չ.Մ	Քանակը
Ե/ ՏԱՆԻՔ			
25	Փայտե հիմնակմաղքի իրականացում	խ.մ	0.18
26	Փայտե տախտակամածի իրականացում (տախտակ-30մմ)	ք.մ / խ.մ	4.70 / 0.10
27	Ցինկապատ հարթ թիթեղյա ծածկույթ (ձ=0.6մմ )	ք.մ	7.00
28	Դյուբել M10 L=200մմ	հատ	4
29	Իզոլացիա (մեկ շերտ)	ք.մ	4.00
30	Շլաք-10սմ	խ.մ	0.40

ՀԱՆԳՈՒՅՑ - 3 (Մ1:20)

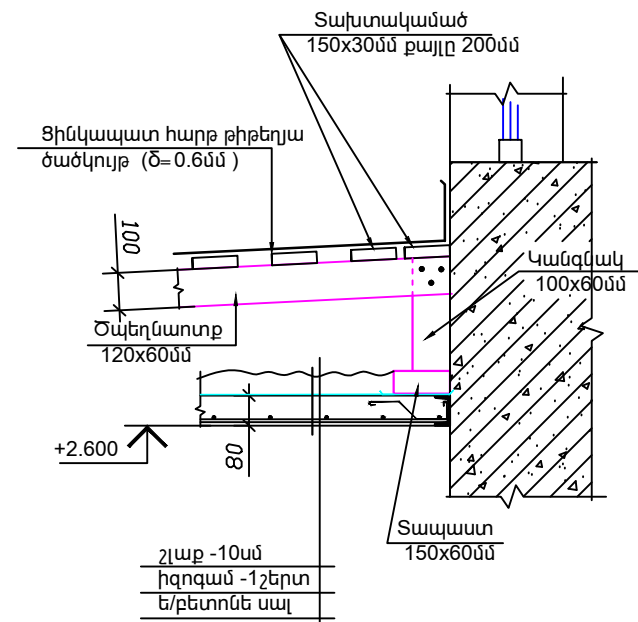

	Ք. ԵՐԵՎԱՆ, Մ. ԽՈՐԵՆԱՅՈՒ 162ա ՇԵՆՔԻ ՀԻՄՆԱՆՈՐԴԱՄԱՆ ԱՇԽԱՏԱՆՔՆԵՐ			ՊԱՅՄԱՆԱԳԻՐ «ԻԿԿԾԻԿ-ԲԸԱՀՆԱԳՊ-01/17»			
				ՃԱՐՏԱՐԱՊԵՏԱՇԽՆԱՐԱՐԱԿԱՆ	Փուլ	Թերթ	Թերթեր
	ՏՆՕՐԵՆ	Լ. ԳՐԻԳՈՐՅԱՆ		ԿՏՐՎԱԾՔ Բ - Բ :ՀԱՆԳՈՒՅՑՆԵՐ	ԱՆ	ՃՇ-14	18
	ՆԱԽԱԳԾԵՑ	Գ. ԳՐԻԳՈՐՅԱՆ			«Թ.Ա.Հ.Գ. ԳՐԻԳ» ՍՊԸ		



N12.N24 ՍԵՆՔԵՐԻ ՏԱՆԻՔԻ ՓԱՅՏՅԱ ԷԼԵՄԵՆՏՆԵՐԻ ԴԱՍԱԿՈՐՄԱՆ ՍԽԵՄԱ ( Մ1:100)

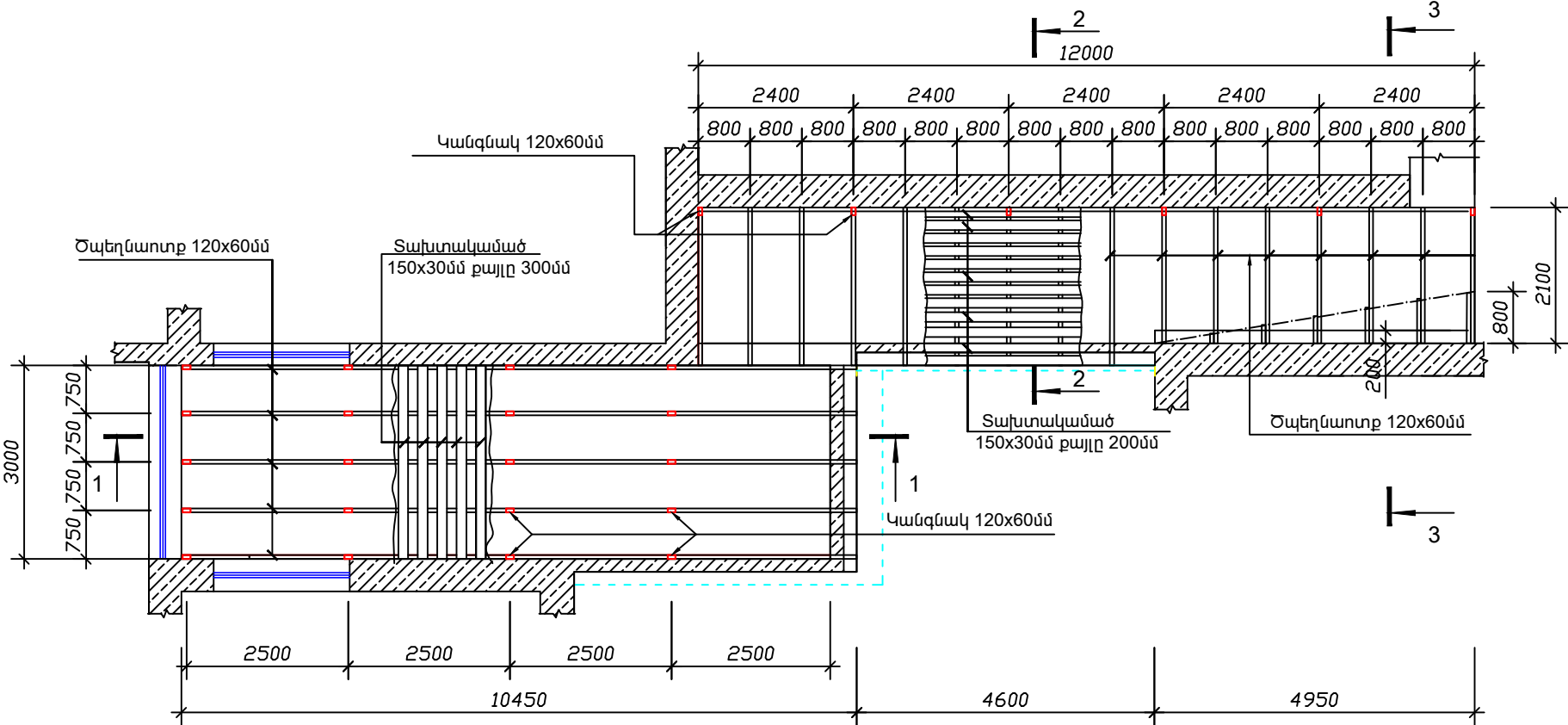

N12.N24 ՍԵՆՔԵՐԻ ՏԱՆԻՔԻ ՀԱՏԱԿԱԳԻԾ ( Մ1:100)

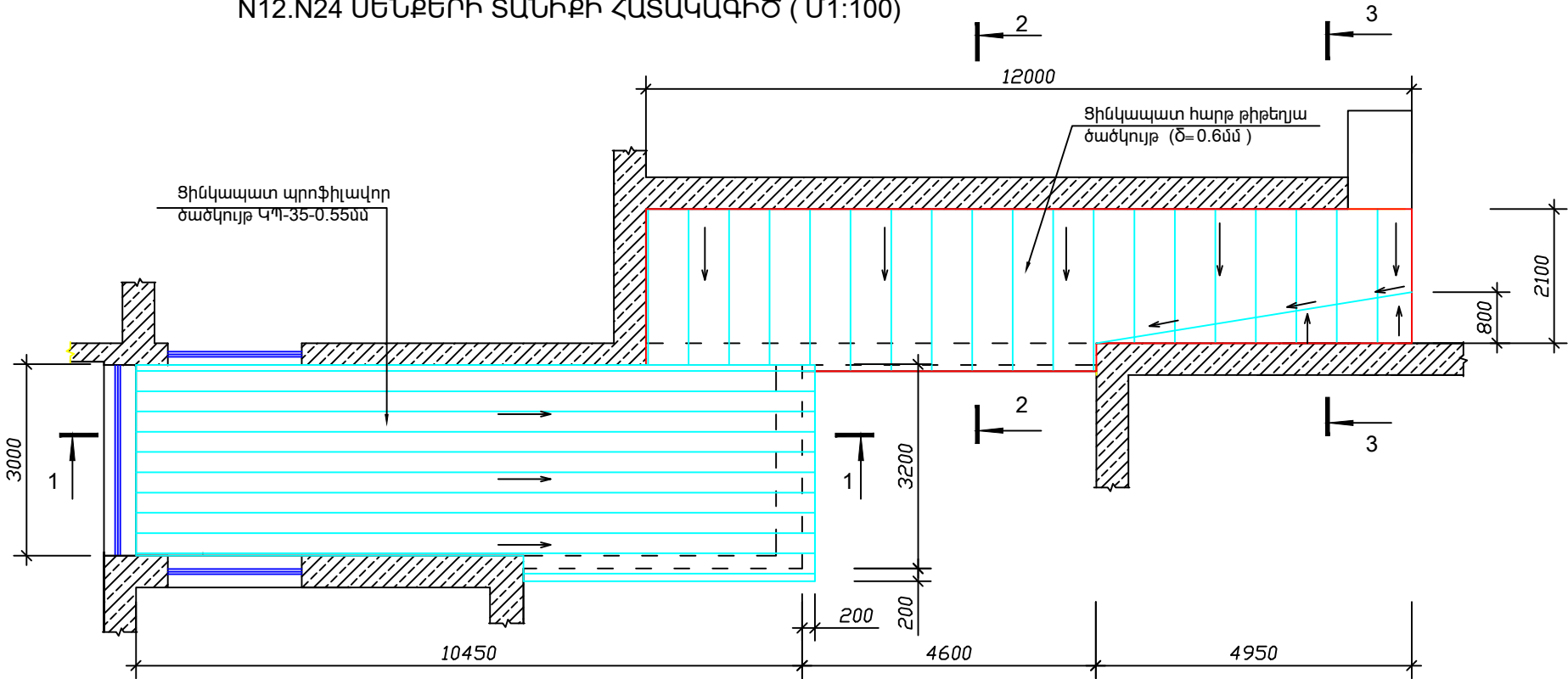

N12.N24 ՍԵՆՔԵՐԻ ՏԱՆԻՔԻ ՎԵՐԱԿԱՌՈՒՑՄԱՆ ԱՇԽԱՏԱՆՔՆԵՐԻ ԾԱՎԱԼՆԵՐԻ ԱՄՓՈՓԱԳԻՐ

Հ.Հ	Աշխատանքի անվանումը	Չ.Մ	Քանակը
1	Ցինկապատ պրոֆիլավոր ծածկույթի քանդում	ք.մ	36.00
2	Հարթ ցինկապատ թիթեղյա ծածկույթի քանդում	ք.մ	7.00
3	Փայտե հիմնակմաղքի քանդում	խ.մ	0.70
4	Շին.աղբի հեռացում	տ	4.00
5	Բետոնե գոտու կառուցում B15	խ.մ	0.30
6	Փայտե հիմնակմաղքի իրականացում	խ.մ	1.50
7	Փայտե տախտակամածի իրականացում (տախտակ-30մմ)	ք.մ / խ.մ	68.00 / 1.40
8	Ցինկապատ պրոֆիլավոր ծածկույթ ԿՊ-35-0.55մմ	ք.մ	38.00
9	Ցինկապատ հարթ թիթեղյա ծածկույթ (ճ=0.6մմ )	ք.մ	37.00
10	Ցինկապատ հարթ թիթեղյա փոքրածավալ էլեմենտներ (ճ=0.6մմ )	ք.մ	7.00
11	Տուլ	ք.մ	8.00
12	Դյուբել M10 L=200մմ	հատ	50
13	Պատի շարում պեմզաբլոկով 20սմ հաստությամբ	խ.մ	0.60

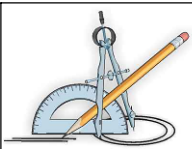

Ք. ԵՐԵՎԱՆ, Մ. ԽՈՐԵՆԱՅՈՒ 162ա ՇԵՆՔԻ ՀԻՄՆԱՆՈՐՈԳՄԱՆ ԱՇԽԱՏԱՆՔՆԵՐ

ՊԱՅՄԱՆԱԳԻՐ  
«ԻԿՎԾԻԿ-ԲԸԱՀՆԱԳՊ-01/17»

ՏՆՕՐԵՆ  
ՆԱԽԱԳԾԵՑ

Լ. ԳՐԻԳՈՐՅԱՆ  
Գ. ԳՐԻԳՈՐՅԱՆ

ՀԱՐՏԱՐԱՊԵՏԱՇԽԱՐԱՐԱԿԱՆ  
N12.N24 ՍԵՆՔԵՐԻ ՏԱՆԻՔԻ ԵՎ ՓԱՅՏՅԱ  
ԷԼԵՄԵՆՏՆԵՐԻ ԴԱՍԱԿՈՐՄԱՆ ՍԽԵՄԱ

Փուլ  
ԱՆ  
Թերթ  
ԸՇ-15  
Թերթեր  
18  
«Թ.Ա.Հ.Գ. ԳՐԻԳ» ՍՊԸ

ԿՏՐՎԱԾՔ 1 - 1 (Մ1:40)

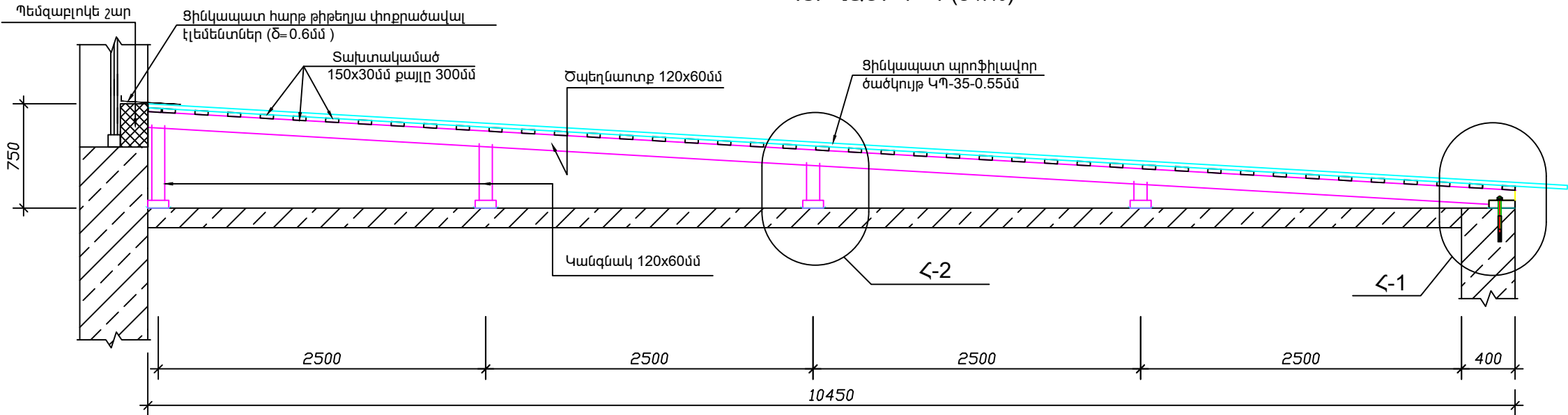

ՀԱՆԳՈՒՅՑ - 1 (Մ1:20)

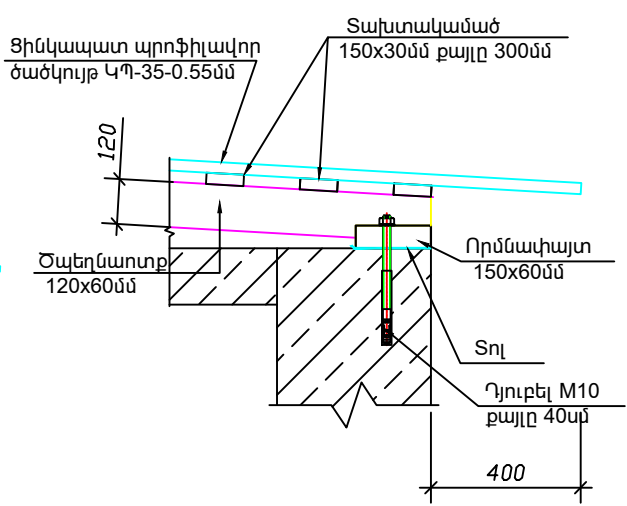

ՀԱՆԳՈՒՅՑ - 2 (Մ1:20)

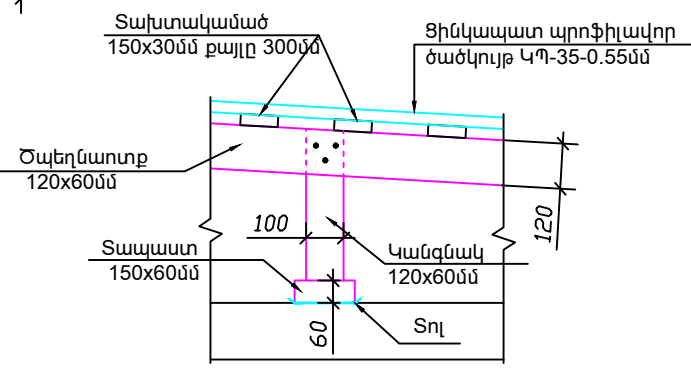

ԿՏՐՎԱԾՔ 3 - 3 (Մ1:20)

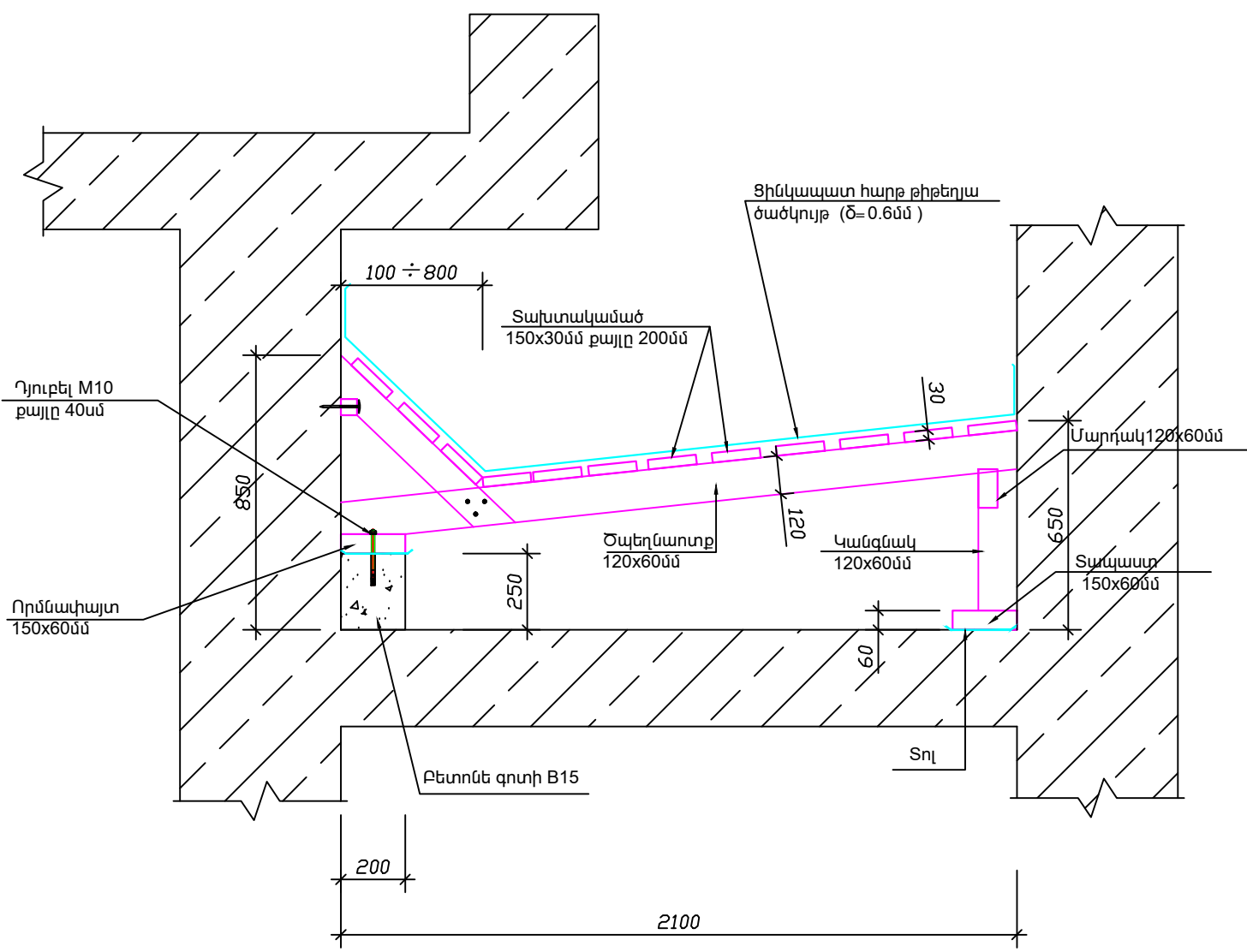

ԿՏՐՎԱԾՔ 2 - 2 (Մ1:20)

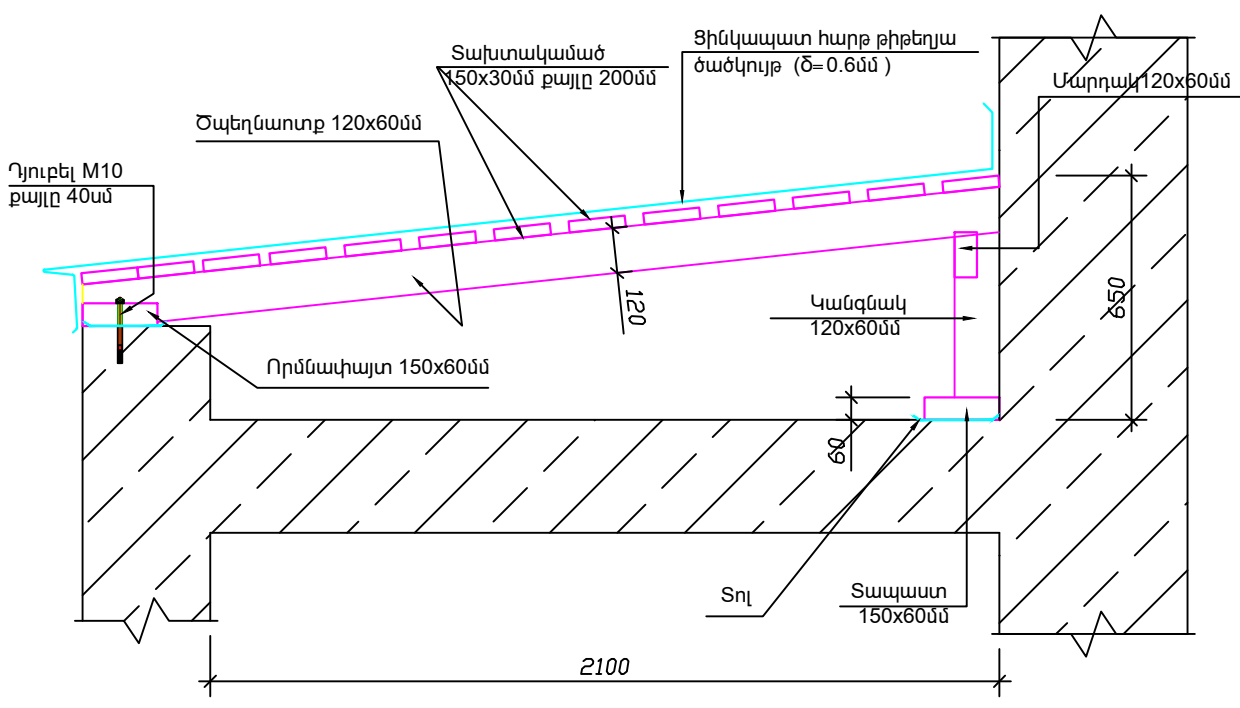

	Ք. ԵՐԵՎԱՆ, Մ. ԽՈՐԵՆԱՅՈՒ 162ա ՇԵՆՔԻ ՀԻՄՆԱՆՈՐՈԳՄԱՆ ԱՇԽԱՏԱՆՔՆԵՐ			ՊԱՅՄԱՆԱԳԻՐ «ԻԿՎԾԻԿ-ԲԸԱՀԱԳՊ-01/17»		
			ՀԱՐՏԱՐԱՊԵՏԱՇԽՆԱՐԱՐԱԿԱՆ	Փուլ	Թերթ	Թերթեր
	ՏՆՕՐԵՆ	Լ. ԳՐԻԳՈՐՅԱՆ	ԿՏՐՎԱԾՔՆԵՐ: ՀԱՆԳՈՒՅՑՆԵՐ	ԱՆ	ԾՀ-16	18
	ՆԱԽԱԳԾԵՑ	Գ. ԳՐԻԳՈՐՅԱՆ		«Թ.Ա.Հ.Գ. ԳՐԻԳ» ՍՊԸ		

ՀԱՏԱԿԱԳԻԾԻ ԴՐՎԱԳ Մ1:100  
(ԶԱՓԱԳՐՈՒԹՅՈՒՆ)

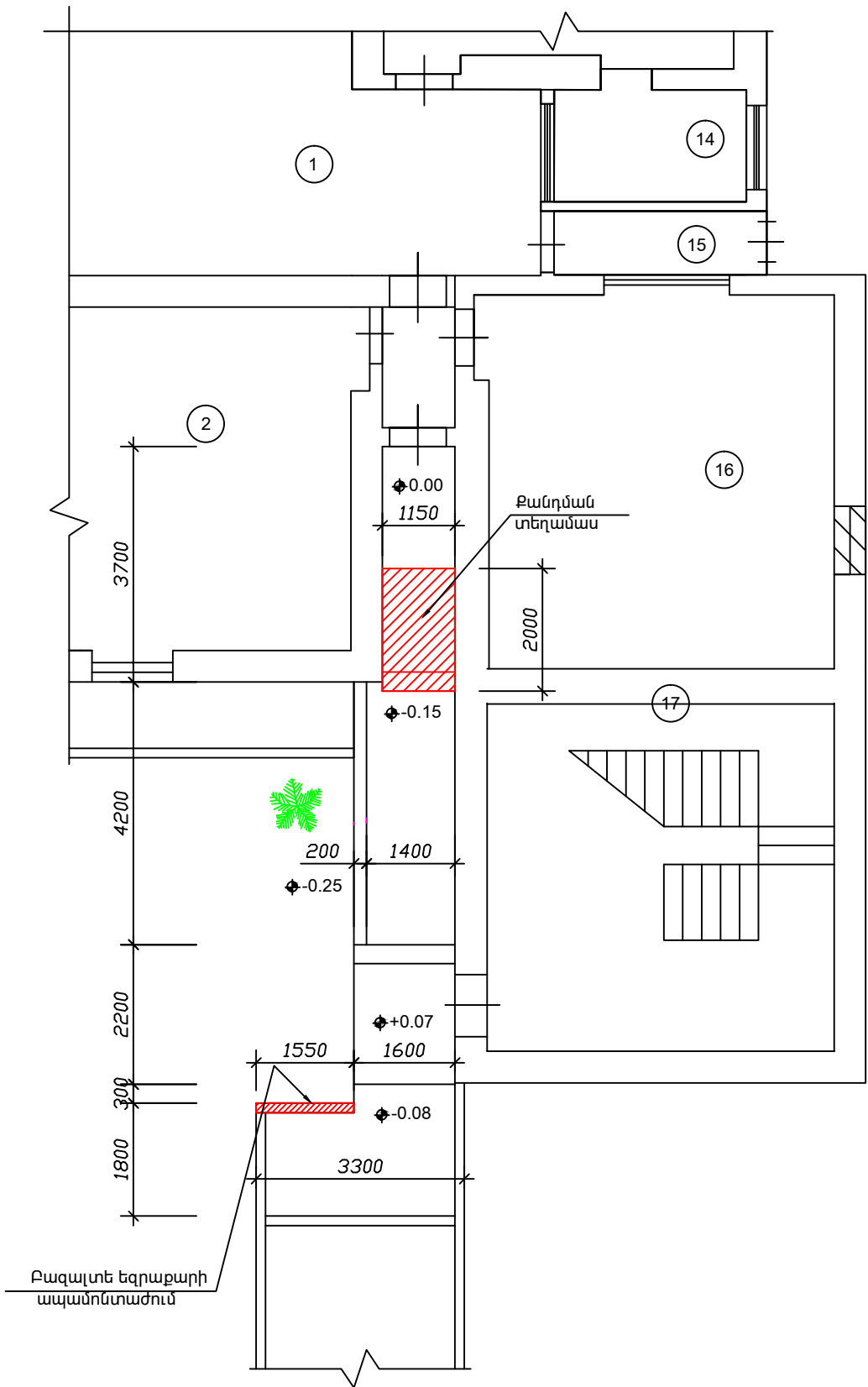

Բազալտե եզրաքարի  
ապամոնտաժում

Դեպի Միջուրինի փողոց



ՊԱՅՄԱՆԱԿԱՆ ՆՇԱՆՆԵՐ



Քանդվող տեղամաս

ԿՏՐՎԱԾՔ 1 - 1 (Մ1:50)

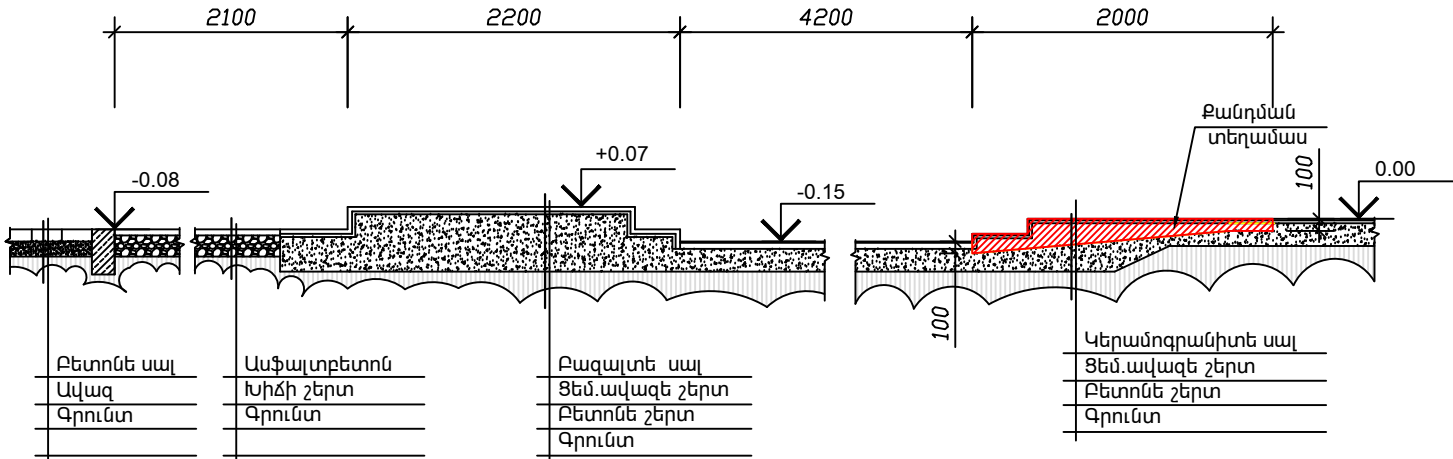

ԱՇԽԱՏԱՆՔՆԵՐԻ ԾԱՎԱԼՆԵՐԻ ԱՄՓՈՓԱԳԻՐ

Հ.Հ	Աշխատանքի անվանումը	Չ.Մ	Քանակը
ԹԵՔՈՒՂԻ			
1	Գրունտի քանդում	խ.մ	1.00
2	Կերամոգրանիտե սալի քանդում սղոցումով	ք.մ	2.50
3	Բետոնե շերտի քանդում	խ.մ	0.25
4	Բազալտե եզրաքարի քանդում	մ	1.55
5	Շին աղբ	տ	2.50
6	Բետոնե մախաշերտ (բետոն B15)	խ.մ	0.15
7	Ցեմ.ավազե հարթաշերտ -20մմ	ք.մ	2.30
8	Խիճ 100 --150մմ	խ.մ	1.00
9	Ավազ կվարցային	խ.մ	0.70
10	Բազալտե եզրաքար 150x300մմ	մ	6.70
11	Բետոն B15 եզրաքարերի տակ	խ.մ	0.30
12	Երեսապատում բազալտե սալով - 30մմ	ք.մ	2.30
13	Երեսապատում բետոնե սալով - 60մմ	ք.մ	6.00

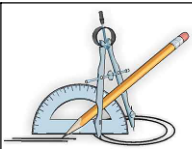

Ք. ԵՐԵՎԱՆ, Մ. ԽՈՐԵՆԱՅՈՒ 162ա ՇԵՆՔԻ ՀԻՄՆԱՆՈՐՈԳՄԱՆ ԱՇԽԱՏԱՆՔՆԵՐ

ՊԱՅՄԱՆԱԳԻՐ  
«ԻԿՎԾԻԿ-ԲԸԱՀՆԱԳՊ-01/17»

			ՃԱՐՏԱՐԱՊԵՏԱԾԻՆԱՐԱՐԱԿԱՆ	Փուլ	Թերթ	Թերթեր
ՏՆՕՐԵՆ	Լ. ԳՐԻԳՈՐՅԱՆ		ՀԱՏԱԿԱԳԻԾԻ ԴՐՎԱԳ (ԶԱՓԱԳՐՈՒԹՅՈՒՆ) ԿՏՐՎԱԾՔՆԵՐ:ՄԱՍՆԱԳԻՐ	ԱՆ	ՃԸ-17	18
ՆԱԽԱԳԾԵՑ	Գ. ԳՐԻԳՈՐՅԱՆ			«Թ.Ա.Հ.Գ. ԳՐԻԳ» ՍՊԸ		

Բետոնե սալ - 60մմ
Ավազ - 100մմ
Խիճ (20-40մմ ֆրակցիայի) - 100-150մմ
Գրունտ

Բազալտե եզրաքար

150

1600

1400

-0.25

-0.15

գոյություն ունեցող ծածկույթ

Բետոնե սալ - 60մմ

Ավազ - 100մմ

Խիճ (20-40մմ ֆրակցիայի) - 100-150մմ

Գրունտ

Բազալտե սալ - 30սմ
8սմ.ավազե հարթեցնող շերտ - 20սմ
Բետոնե շերտ - 50սմ
Գոյություն ունեցող բետոնե շերտ

Բազալտե գրաբար 150x300մմ

200

100

200

50

Բետոն B 15 դասի

Բետոնե սալ - 60մմ

Սալ - 100մմ

Լսիձ (20-40մմ ֆրակցիայի) - 100-150մմ



Գրունտ

Խձի նախաշերտ (5-20 ֆրակցիայի)--50մմ

70 150 70

290

50

	Ք. ԵՐԵՎԱՆ, Մ. ԽՈՐԵՆԱՑՈՒ 162ա ՇԵՆՔԻ ՀԻՄՆԱՆՈՐՈԳՄԱՆ ԱՇԽԱՏԱՆՔՆԵՐ			ՊԱՅՄԱՆԱԳԻՐ «ԻԿՎԾԻԿ-ԲԸԱՀԱԼԱԳՊ-01/17»		
				ՃԱՐՏԱՐԱՊԵՏԱՇԽԱՐԱՐԱԿԱՆ	Փուլ	Թերթ
ՏՆՕՐԵՆ	Լ. ԳՐԻԳՈՐՅԱՆ		ՀԱՏԱԿԱԳԻԾԻ ԴՐԱԿԱԳ (ԿԵՐԱԿԱՌՈՒՑՈՒՄ) ԿՏՐԱԿԱԾՔՆԵՐ	ԱՆ	ՃՇ-18	18
ՆԱԽԱԳԾԵՑ	Գ. ԳՐԻԳՈՐՅԱՆ			«Թ.Ա.Հ.Գ. ԳՐԻԳ» ՍՊԸ		